

Приложение № 119  
к схемам границ прилегающих  
к зданиям, строениям, сооружениям  
и земельным участкам территорий  
в городском округе город Воронеж

**Схема границ прилегающей территории в границах  
Советского района городского округа город Воронеж Воронежской области  
№ПП-3г**

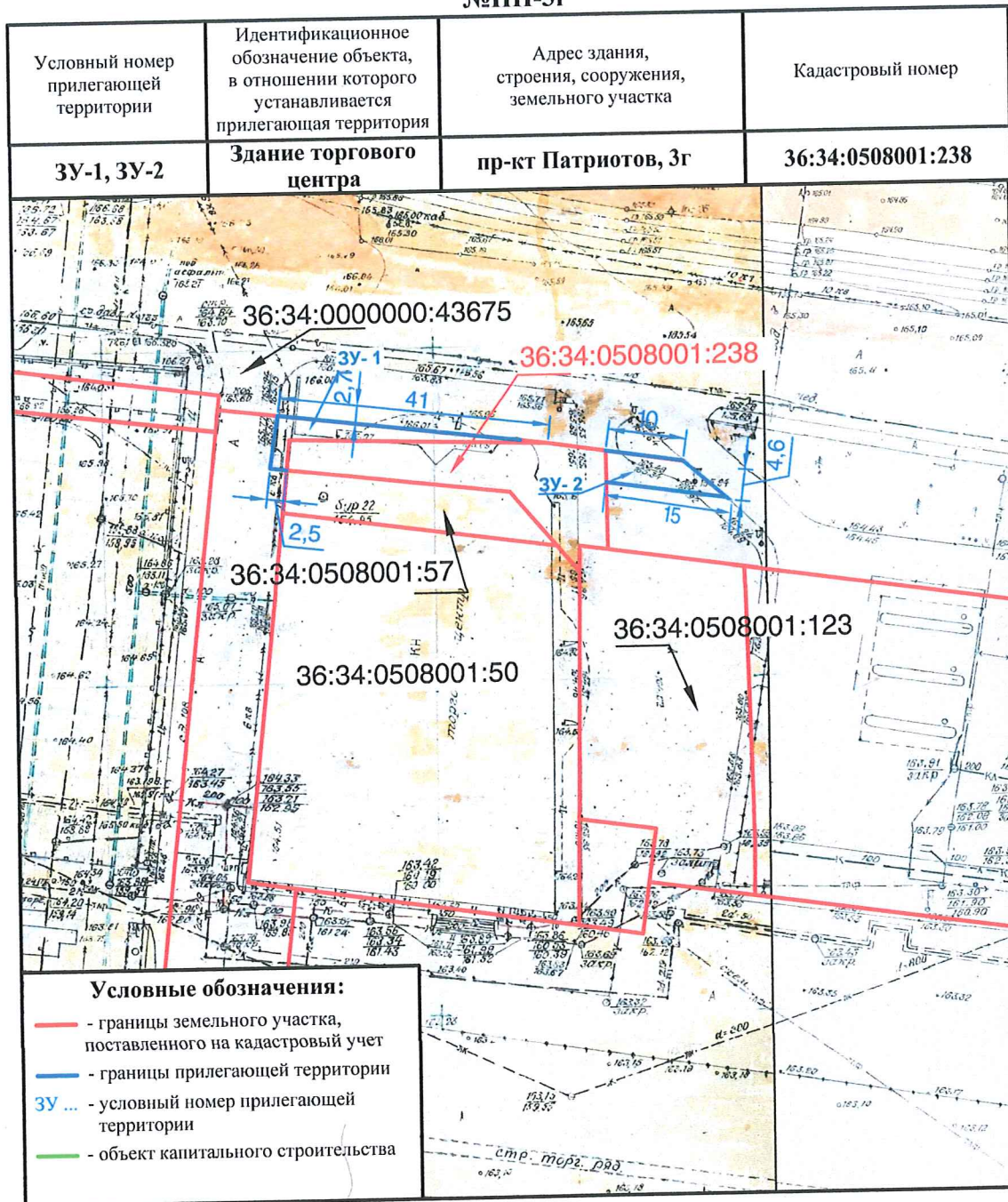

	Должность	Ф.И.О.	Подпись	Дата
Согласовано	Руководитель управления главного архитектора администрации городского округа город Воронеж	Г.Ю.Чурсанов		
Согласовано	Заместитель руководителя управления главного архитектора администрации городского округа город Воронеж	Н.О. Фуфаев		
Согласовано	Начальник отдела по градостроительству, архитектуре и земельным отношениям управы района городского округа г. Воронеж	М.И. Петрова		



Приложение № 164  
к схемам границ прилегающих  
к зданиям, строениям, сооружениям  
и земельным участкам территорий  
в городском округе город Воронеж

**Схема границ прилегающей территории в границах  
Ленинского района городского округа город Воронеж  
Воронежской области № Чап-7**

Условный номер прилегающей территории	Идентификационное обозначение объекта, в отношении которого устанавливается прилегающая территория	Адрес здания, строения, сооружения, земельного участка	Кадастровый номер
<b>ЗУ-1</b>	<b>Индивидуальное жилищное строительство</b>	<b>ул. Чапаева, 7</b>	<b>36:34:0404007:14</b>

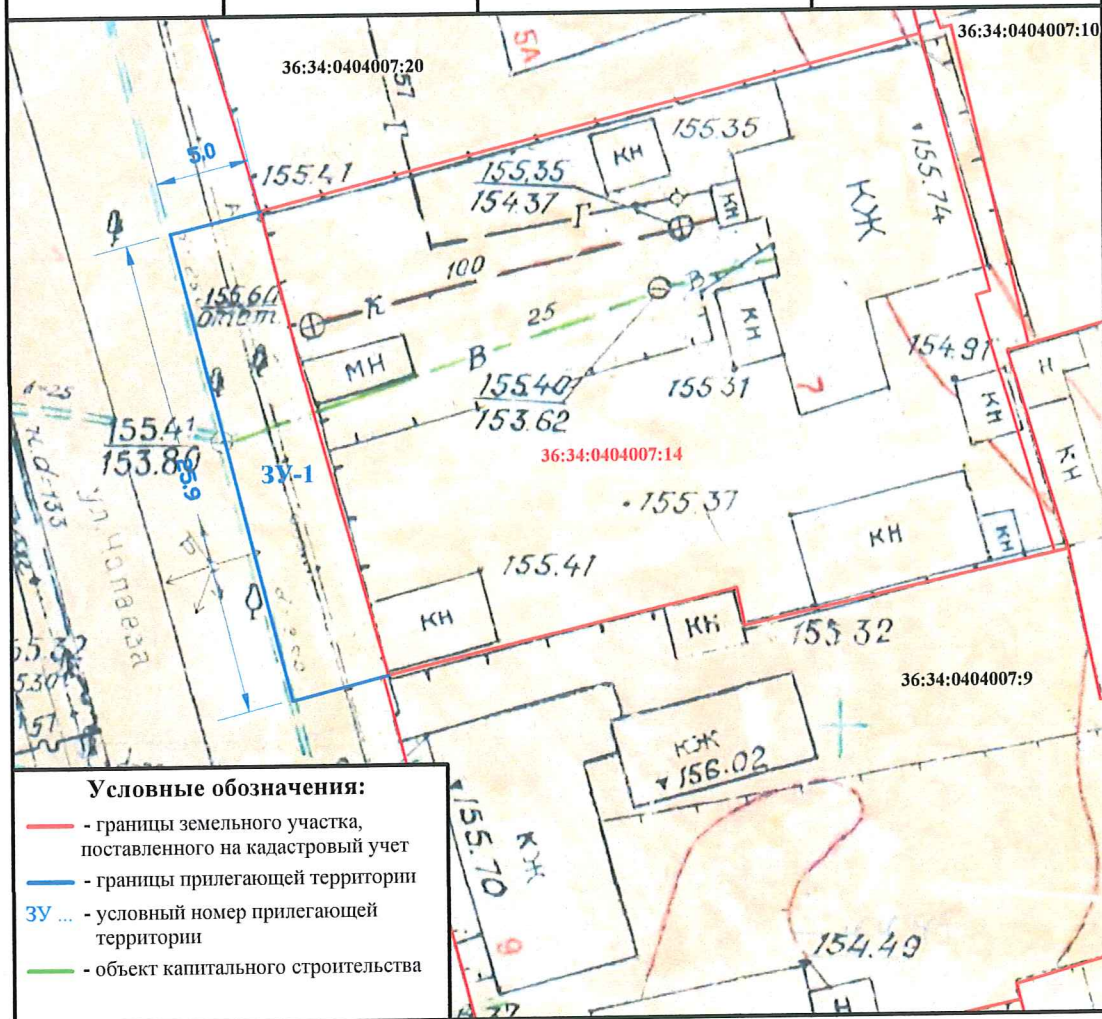





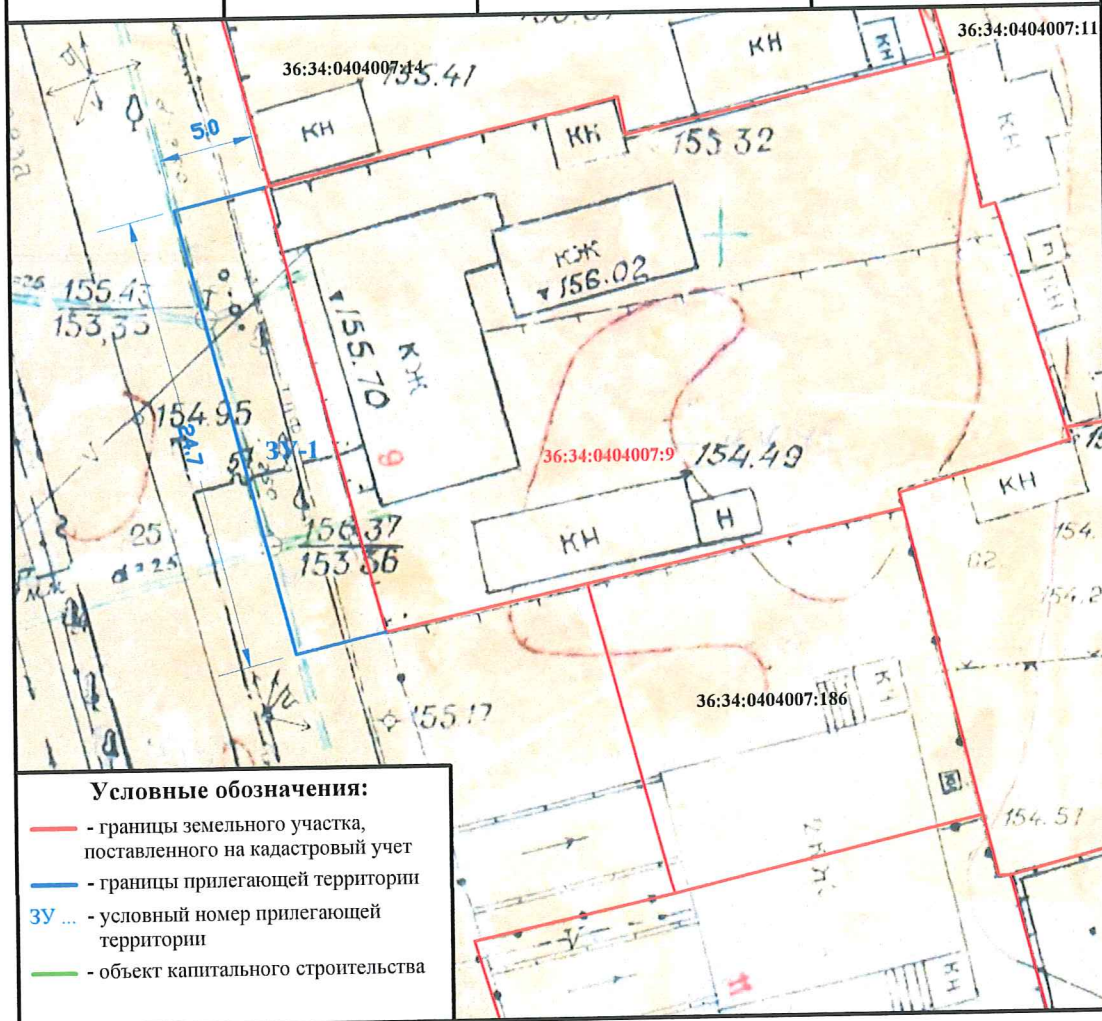

	Должность	Ф.И.О.	Подпись	Дата
<b>Согласовано</b>	Руководитель управления главного архитектора администрации городского округа город Воронеж	<b>Г.Ю. Чурсанов</b>		
<b>Согласовано</b>	Заместитель руководителя управления главного архитектора администрации городского округа город Воронеж	<b>Н.О. Фуфаев</b>		
<b>Согласовано</b>	Начальник отдела по градостроительству, архитектуре и земельным отношениям управы района городского округа г. Воронеж	<b>А.А. Холодова</b>		



Условный номер прилегающей территории	Идентификационное обозначение объекта, в отношении которого устанавливается прилегающая территория	Адрес здания, строения, сооружения, земельного участка	Кадастровый номер
ЗУ-1	Индивидуальное жилищное строительство	ул. Чапаева, 9	36:34:0404007:9



	Должность	Ф.И.О.	Подпись	Дата
Согласовано	Руководитель управления главного архитектора администрации городского округа город Воронеж	Г.Ю. Чурсанов		
Согласовано	Заместитель руководителя управления главного архитектора администрации городского округа город Воронеж	Н.О. Фуфаев		
Согласовано	Начальник отдела по градостроительству, архитектуре и земельным отношениям управы района городского округа г. Воронеж	А.А. Холодова		



**Схема границ прилегающей территории в границах  
Ленинского района городского округа город Воронеж  
Воронежской области №Чап-11**

Условный номер прилегающей территории	Идентификационное обозначение объекта, в отношении которого устанавливается прилегающая территория	Адрес здания, строения, сооружения, земельного участка	Кадастровый номер
ЗУ-1	<b>Индивидуальное жилищное строительство</b>	ул. Чапаева, 11	36:34:0404007:186

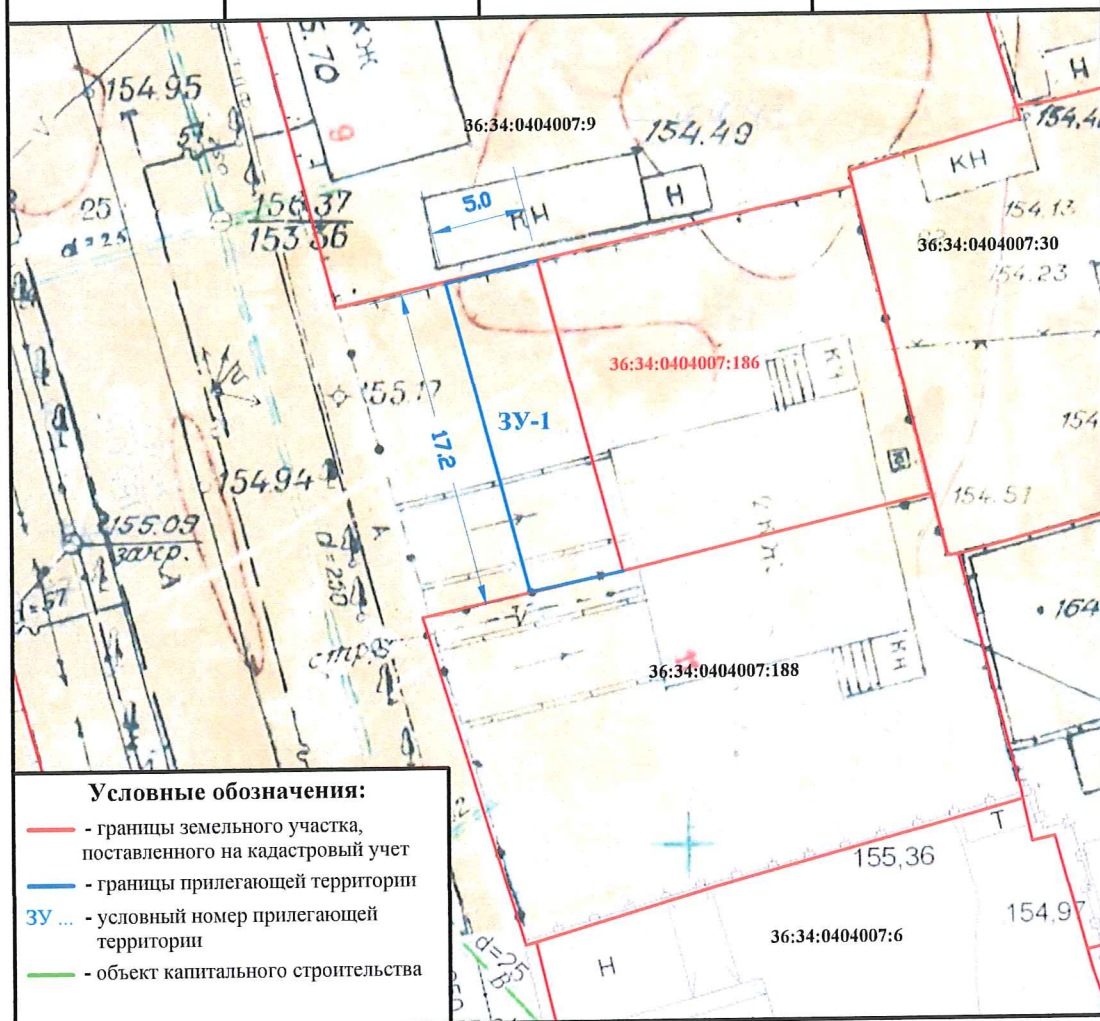

	Должность	Ф.И.О.	Подпись	Дата
<b>Согласовано</b>	Руководитель управления главного архитектора администрации городского округа город Воронеж	<b>Г.Ю. Чурсанов</b>		
<b>Согласовано</b>	Заместитель руководителя управления главного архитектора администрации городского округа город Воронеж	<b>Н.О. Фуфаев</b>		
<b>Согласовано</b>	Начальник отдела по градостроительству, архитектуре и земельным отношениям управы района городского округа г. Воронеж	<b>А.А. Холодова</b>		



**Схема границ прилегающей территории в границах  
Ленинского района городского округа город Воронеж  
Воронежской области № Чап-11\_1**

Условный номер прилегающей территории	Идентификационное обозначение объекта, в отношении которого устанавливается прилегающая территория	Адрес здания, строения, сооружения, земельного участка	Кадастровый номер
<b>ЗУ-1</b>	<b>Отдельно стоящие индивидуальные жилые дома на одну, две семьи, коттеджи</b>	<b>ул. Чапаева, 11</b>	<b>36:34:0404007:188</b>

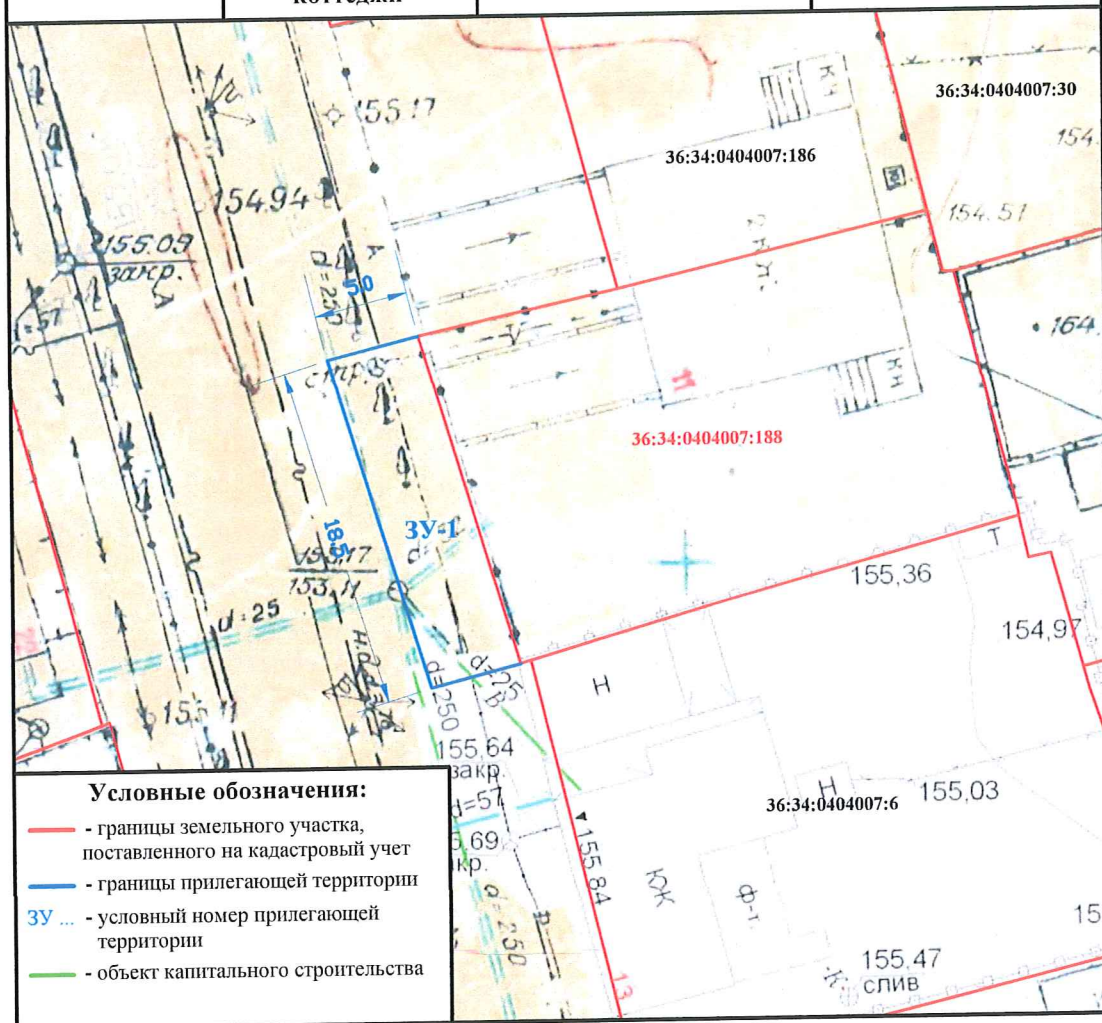

	Должность	Ф.И.О.	Подпись	Дата
<b>Согласовано</b>	Руководитель управления главного архитектора администрации городского округа город Воронеж	<b>Г.Ю. Чурсанов</b>		
<b>Согласовано</b>	Заместитель руководителя управления главного архитектора администрации городского округа город Воронеж	<b>Н.О. Фуфаев</b>		
<b>Согласовано</b>	Начальник отдела по градостроительству, архитектуре и земельным отношениям управы района городского округа г. Воронеж	<b>А.А. Холодова</b>		



Приложение № 168  
к схемам границ прилегающих  
к зданиям, строениям, сооружениям  
и земельным участкам территорий  
в городском округе город Воронеж

**Схема границ прилегающей территории в границах  
Ленинского района городского округа город Воронеж  
Воронежской области № Чап-13**

Условный номер прилегающей территории	Идентификационное обозначение объекта, в отношении которого устанавливается прилегающая территория	Адрес здания, строения, сооружения, земельного участка	Кадастровый номер
<b>ЗУ-1</b>	<b>под индивидуальное жилищное строительство</b>	<b>ул. Чапаева, 13</b>	<b>36:34:0404007:6</b>

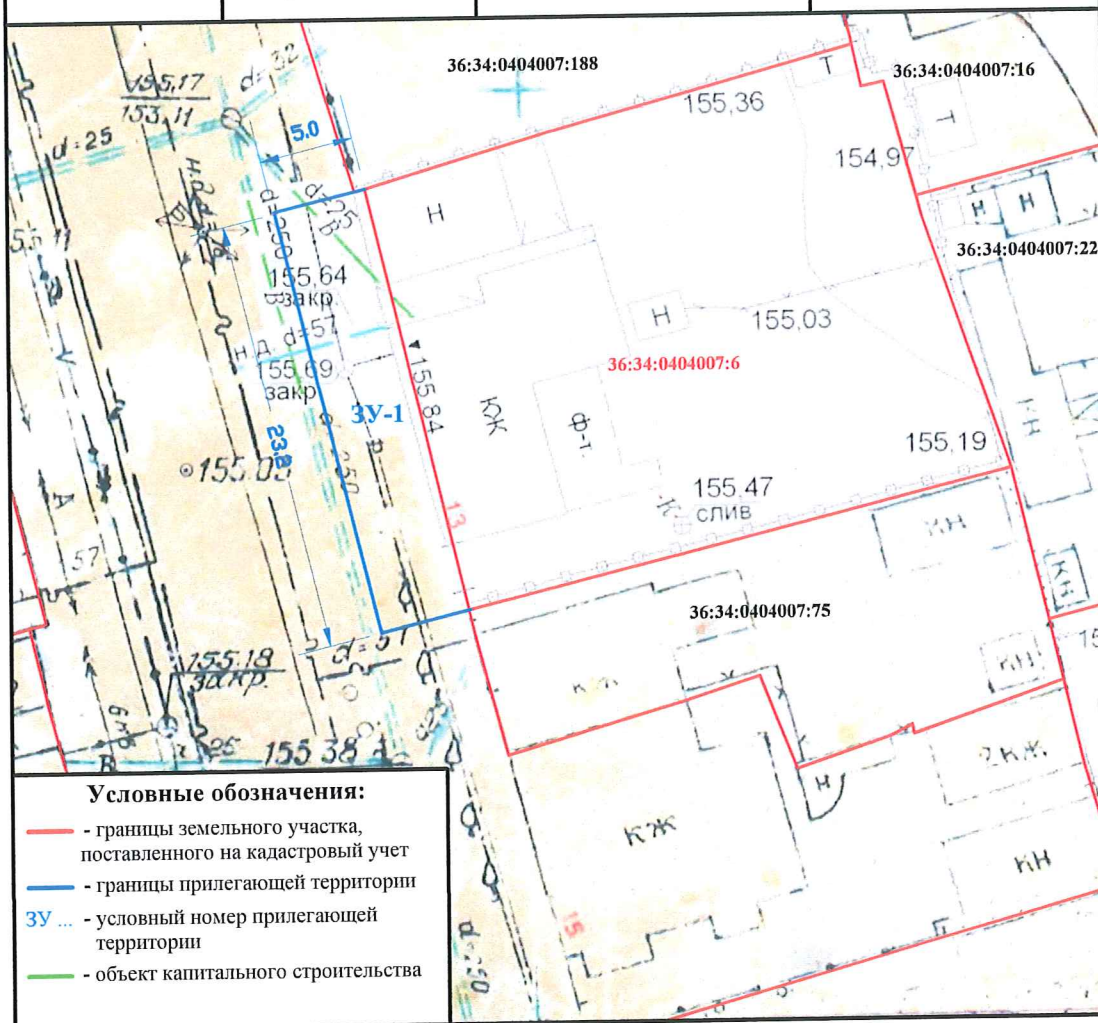

	Должность	Ф.И.О.	Подпись	Дата
<b>Согласовано</b>	Руководитель управления главного архитектора администрации городского округа город Воронеж	<b>Г.Ю. Чурсанов</b>		
<b>Согласовано</b>	Заместитель руководителя управления главного архитектора администрации городского округа город Воронеж	<b>Н.О. Фуфаев</b>		
<b>Согласовано</b>	Начальник отдела по градостроительству, архитектуре и земельным отношениям управы района городского округа г. Воронеж	<b>А.А. Холодова</b>		

Приложение № 16.9  
к схемам границ прилегающих  
к зданиям, строениям, сооружениям  
и земельным участкам территорий  
в городском округе город Воронеж

**Схема границ прилегающей территории в границах  
Ленинского района городского округа город Воронеж  
Воронежской области № Чап-15**

Условный номер прилегающей территории	Идентификационное обозначение объекта, в отношении которого устанавливается прилегающая территория	Адрес здания, строения, сооружения, земельного участка	Кадастровый номер
<b>ЗУ-1</b>	<b>Индивидуальное жилищное строительство</b>	<b>ул. Чапаева, 15</b>	<b>36:34:0404007:75</b>

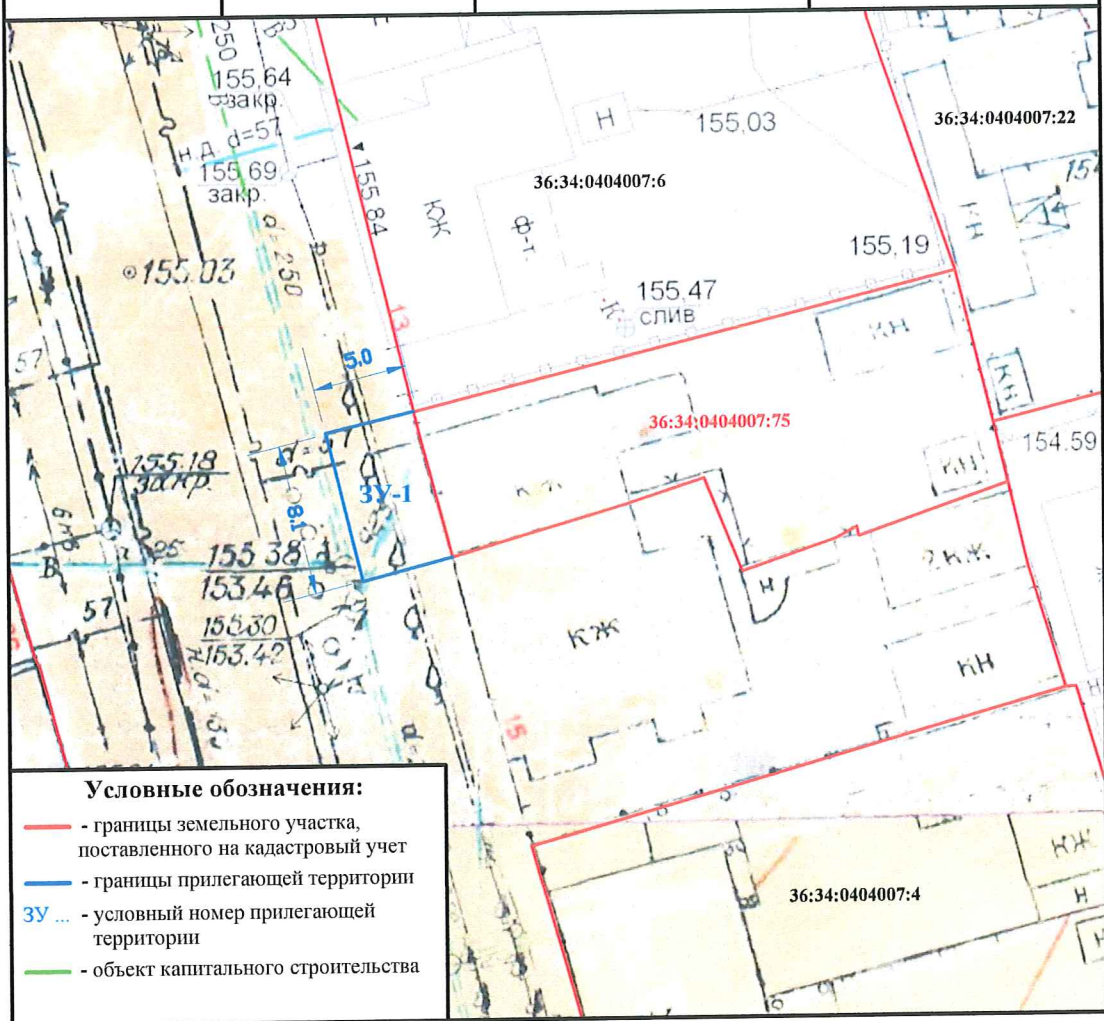

	Должность	Ф.И.О.	Подпись	Дата
<b>Согласовано</b>	Руководитель управления главного архитектора администрации городского округа город Воронеж	<b>Г.Ю. Чурсанов</b>		
<b>Согласовано</b>	Заместитель руководителя управления главного архитектора администрации городского округа город Воронеж	<b>Н.О. Фуфаев</b>		
<b>Согласовано</b>	Начальник отдела по градостроительству, архитектуре и земельным отношениям управы района городского округа г. Воронеж	<b>А.А. Холодова</b>		



Приложение № 170  
к схемам границ прилегающих  
к зданиям, строениям, сооружениям  
и земельным участкам территорий  
в городском округе город Воронеж

**Схема границ прилегающей территории в границах  
Ленинского района городского округа город Воронеж  
Воронежской области № Чап-17**

Условный номер прилегающей территории	Идентификационное обозначение объекта, в отношении которого устанавливается прилегающая территория	Адрес здания, строения, сооружения, земельного участка	Кадастровый номер
<b>ЗУ-1</b>	<b>садоводство</b>	<b>ул. Чапаева, 17</b>	<b>36:34:0404007:4</b>

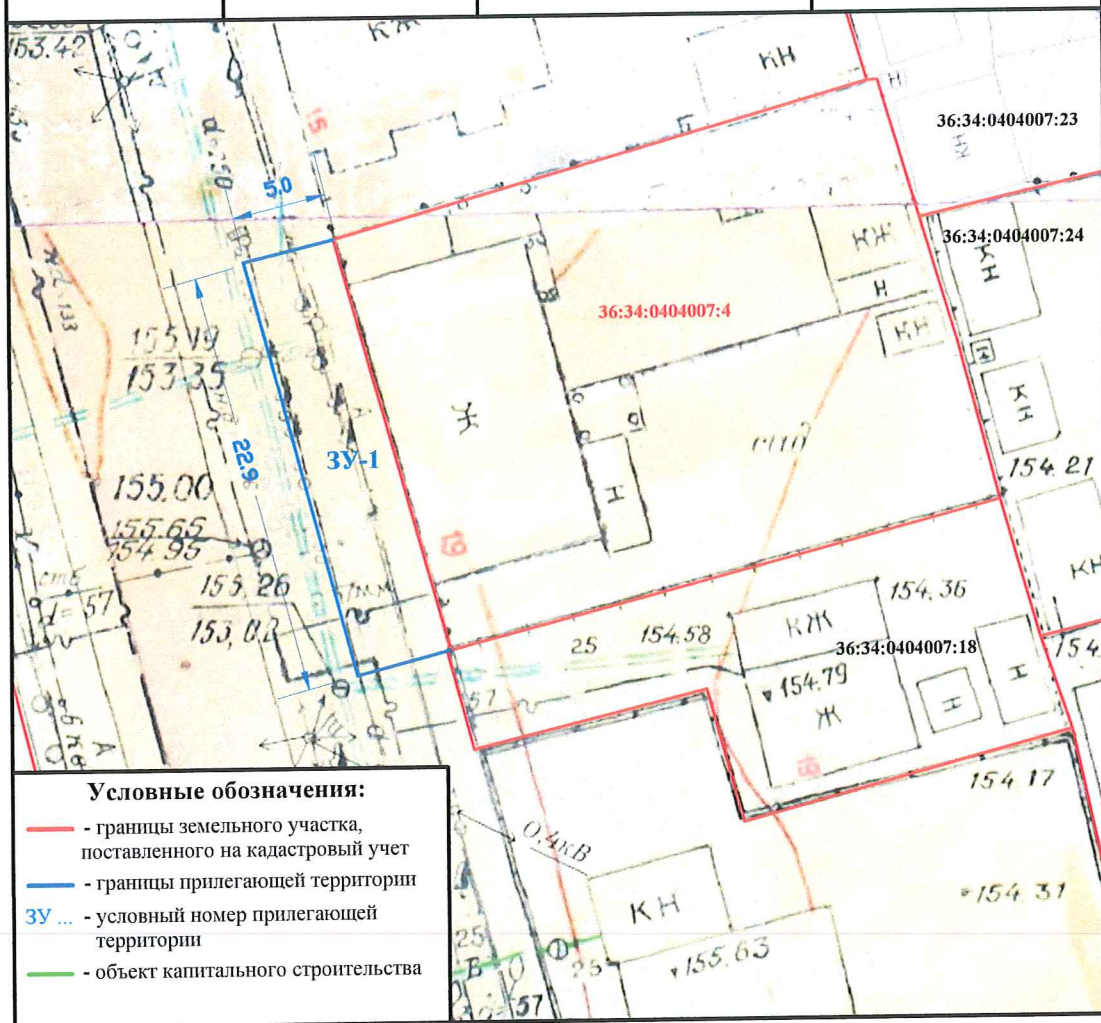



	Должность	Ф.И.О.	Подпись	Дата
<b>Согласовано</b>	Руководитель управления главного архитектора администрации городского округа город Воронеж	<b>Г.Ю. Чурсанов</b>		
<b>Согласовано</b>	Заместитель руководителя управления главного архитектора администрации городского округа город Воронеж	<b>Н.О. Фуфаев</b>		
<b>Согласовано</b>	Начальник отдела по градостроительству, архитектуре и земельным отношениям управы района городского округа г. Воронеж	<b>А.А. Холодова</b>		

**Схема границ прилегающей территории в границах  
Ленинского района городского округа город Воронеж  
Воронежской области №Чап-19**

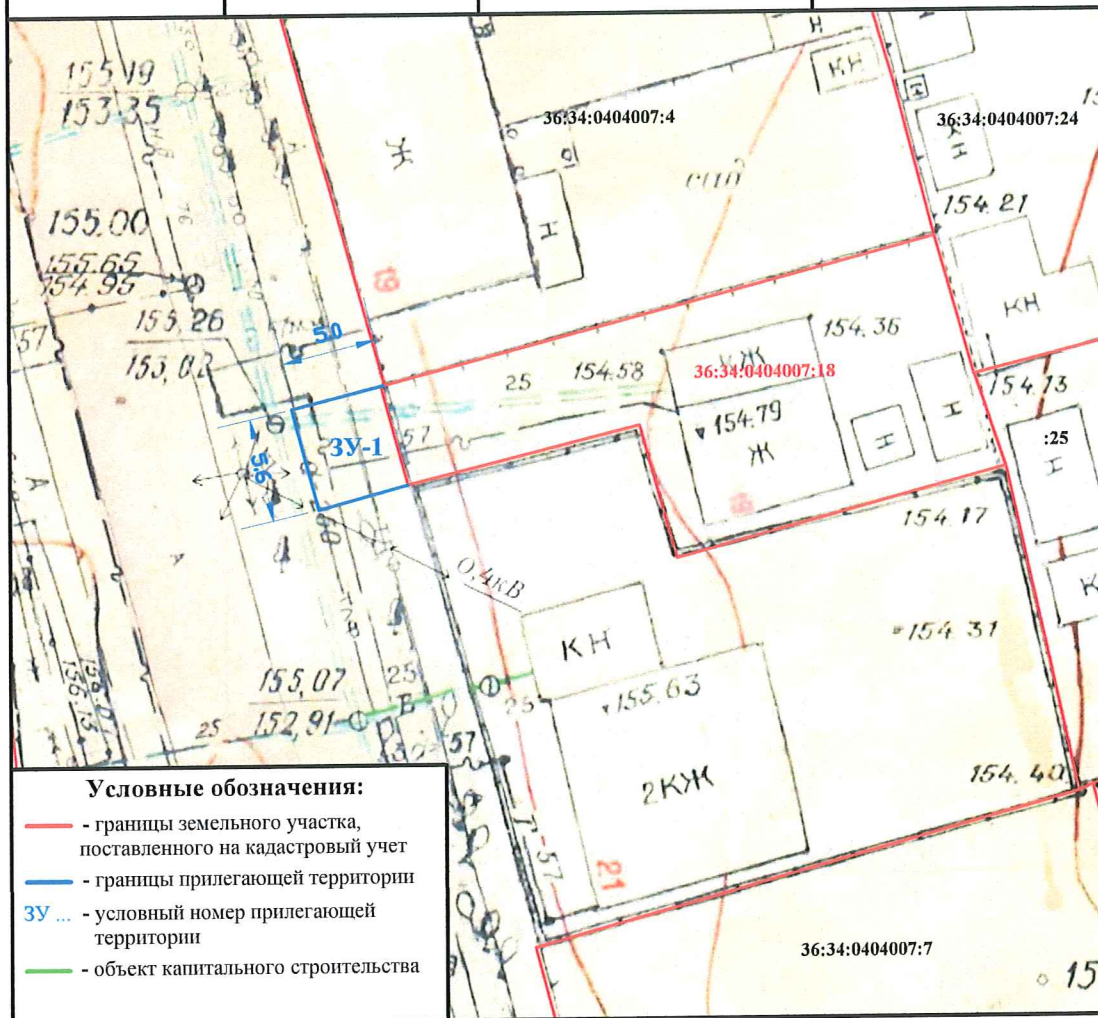
Условный номер прилегающей территории	Идентификационное обозначение объекта, в отношении которого устанавливается прилегающая территория	Адрес здания, строения, сооружения, земельного участка	Кадастровый номер
ЗУ-1	Индивидуальное жилищное строительство	ул. Чапаева, 19	36:34:0404007:18



	Должность	Ф.И.О.	Подпись	Дата
Согласовано	Руководитель управления главного архитектора администрации городского округа город Воронеж	Г.Ю. Чурсанов		
Согласовано	Заместитель руководителя управления главного архитектора администрации городского округа город Воронеж	Н.О. Фуфаев		
Согласовано	Начальник отдела по градостроительству, архитектуре и земельным отношениям управы района городского округа г. Воронеж	А.А. Холодова		



Приложение № 192  
к схемам границ прилегающих  
к зданиям, строениям, сооружениям  
и земельным участкам территорий  
в городском округе город Воронеж

**Схема границ прилегающей территории в границах  
Ленинского района городского округа город Воронеж  
Воронежской области № Чап-23**

Условный номер прилегающей территории	Идентификационное обозначение объекта, в отношении которого устанавливается прилегающая территория	Адрес здания, строения, сооружения, земельного участка	Кадастровый номер
<b>ЗУ-1</b>	<b>Индивидуальное жилищное строительство</b>	<b>ул. Чапаева, 23</b>	<b>36:34:0404007:7</b>

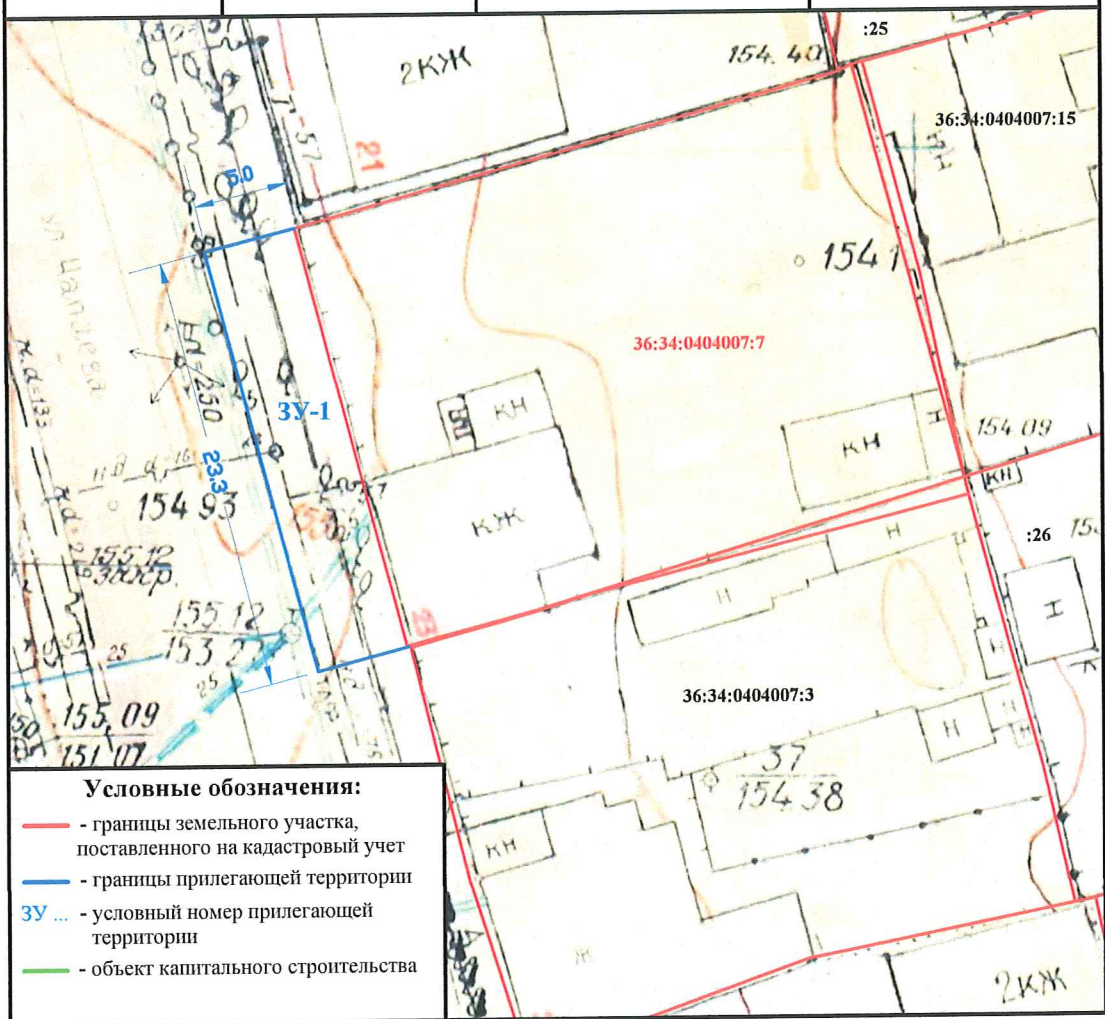

	Должность	Ф.И.О.	Подпись	Дата
<b>Согласовано</b>	Руководитель управления главного архитектора администрации городского округа город Воронеж	<b>Г.Ю. Чурсанов</b>		
<b>Согласовано</b>	Заместитель руководителя управления главного архитектора администрации городского округа город Воронеж	<b>Н.О. Фуфаев</b>		
<b>Согласовано</b>	Начальник отдела по градостроительству, архитектуре и земельным отношениям управы района городского округа г. Воронеж	<b>А.А. Холодова</b>		

Приложение № 173  
к схемам границ прилегающих  
к зданиям, строениям, сооружениям  
и земельным участкам территорий  
в городском округе город Воронеж

**Схема границ прилегающей территории в границах  
Ленинского района городского округа город Воронеж  
Воронежской области № Чап-25**

Условный номер прилегающей территории	Идентификационное обозначение объекта, в отношении которого устанавливается прилегающая территория	Адрес здания, строения, сооружения, земельного участка	Кадастровый номер
<b>ЗУ-1</b>	<b>Индивидуальное жилищное строительство</b>	<b>ул. Чапаева, 25</b>	<b>36:34:0404007:3</b>

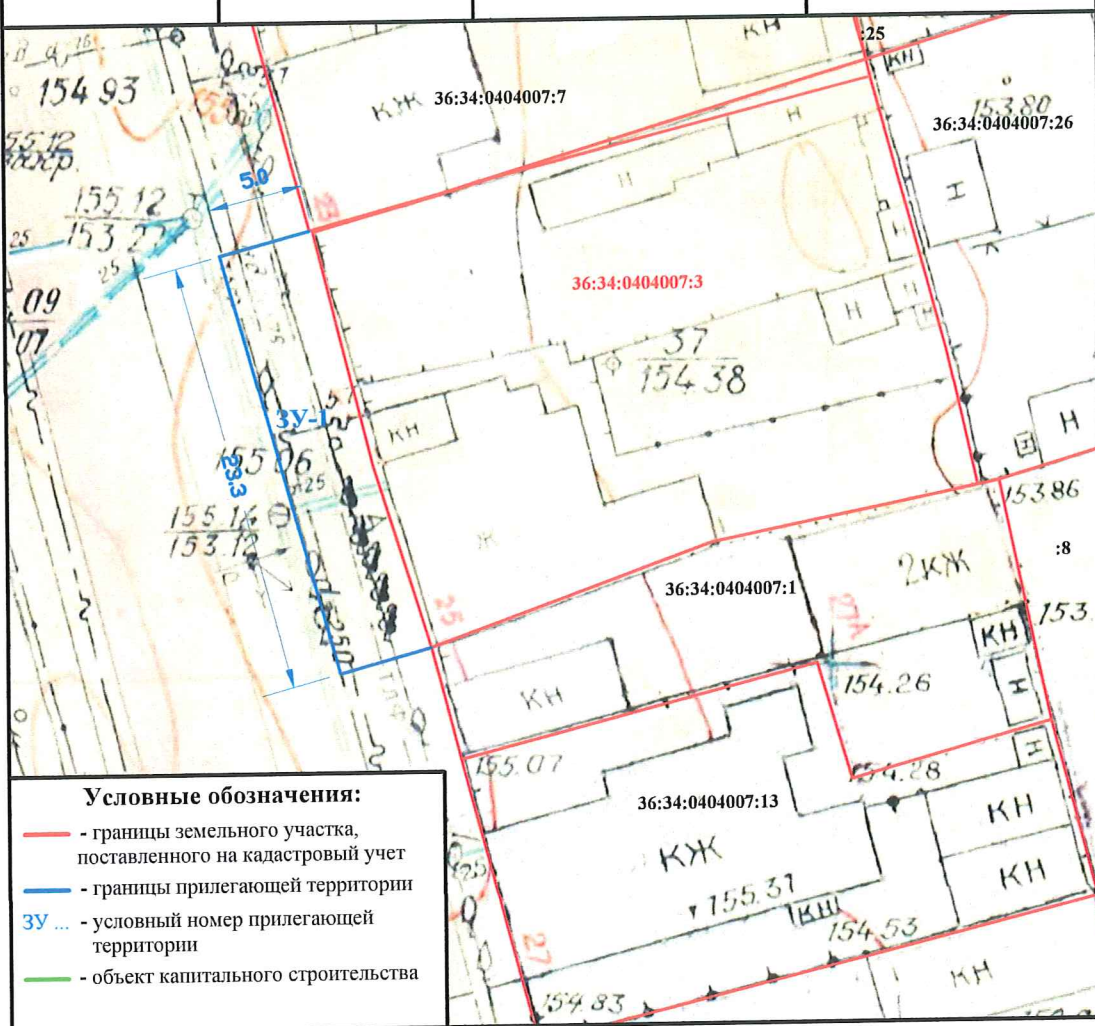

	Должность	Ф.И.О.	Подпись	Дата
<b>Согласовано</b>	Руководитель управления главного архитектора администрации городского округа город Воронеж	<b>Г.Ю. Чурсанов</b>		
<b>Согласовано</b>	Заместитель руководителя управления главного архитектора администрации городского округа город Воронеж	<b>Н.О. Фуфаев</b>		
<b>Согласовано</b>	Начальник отдела по градостроительству, архитектуре и земельным отношениям управы района городского округа город Воронеж	<b>А.А. Холодова</b>		



Приложение № 174  
к схемам границ прилегающих  
к зданиям, строениям, сооружениям  
и земельным участкам территорий  
в городском округе город Воронеж

**Схема границ прилегающей территории в границах  
Ленинского района городского округа город Воронеж  
Воронежской области №Чап-27а**

Условный номер прилегающей территории	Идентификационное обозначение объекта, в отношении которого устанавливается прилегающая территория	Адрес здания, строения, сооружения, земельного участка	Кадастровый номер
<b>ЗУ-1</b>	<b>Индивидуальное жилищное строительство</b>	<b>ул. Чапаева, 27а</b>	<b>36:34:0404007:1</b>

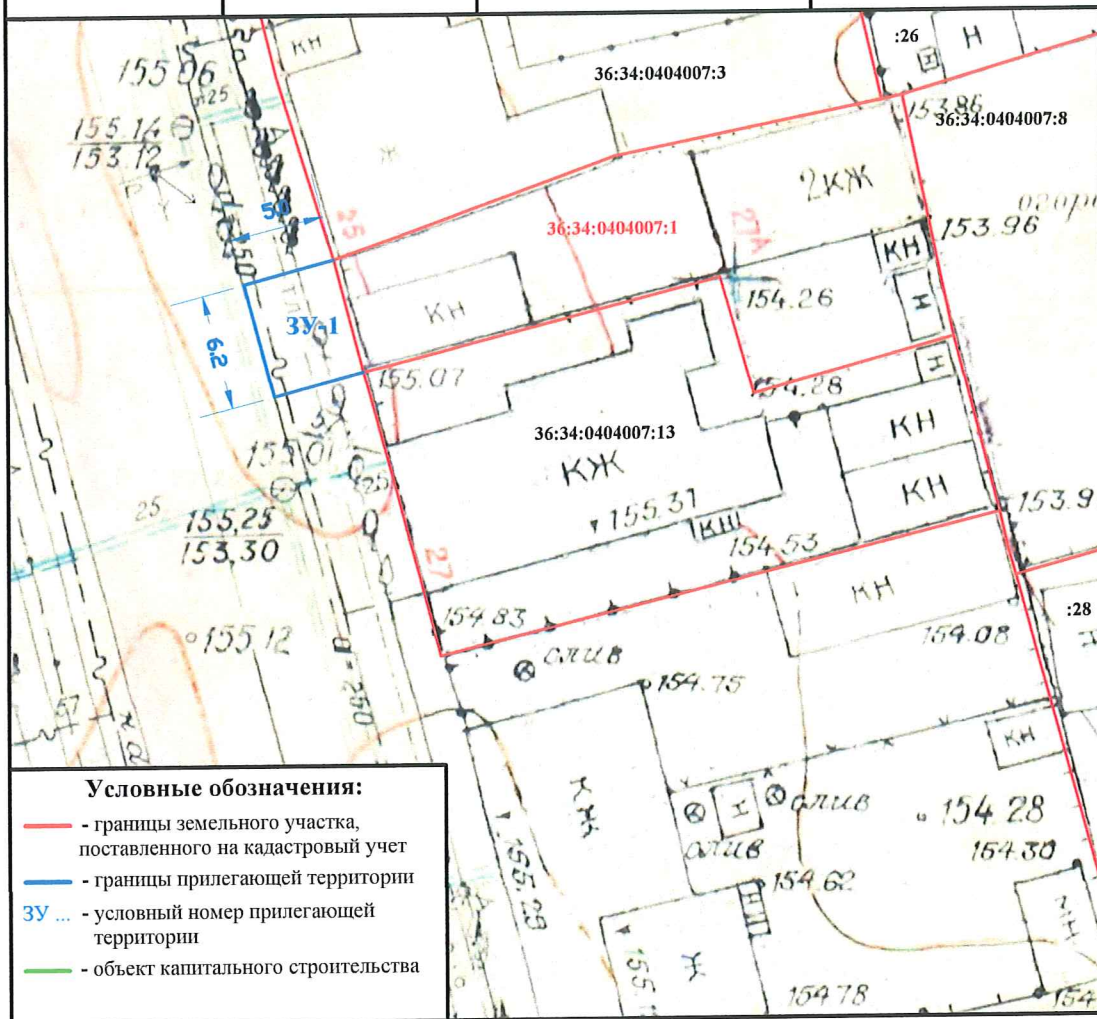

	Должность	Ф.И.О.	Подпись	Дата
<b>Согласовано</b>	Руководитель управления главного архитектора администрации городского округа город Воронеж	<b>Г.Ю. Чурсанов</b>		
<b>Согласовано</b>	Заместитель руководителя управления главного архитектора администрации городского округа город Воронеж	<b>Н.О. Фуфаев</b>		
<b>Согласовано</b>	Начальник отдела по градостроительству, архитектуре и земельным отношениям управы района городского округа г. Воронеж	<b>А.А. Холодова</b>		

**Схема границ прилегающей территории в границах  
Ленинского района городского округа город Воронеж  
Воронежской области № Чап-27**

Условный номер прилегающей территории	Идентификационное обозначение объекта, в отношении которого устанавливается прилегающая территория	Адрес здания, строения, сооружения, земельного участка	Кадастровый номер
<b>ЗУ-1</b>	<b>Индивидуальное жилищное строительство</b>	<b>ул. Чапаева, 27</b>	<b>36:34:0404007:13</b>

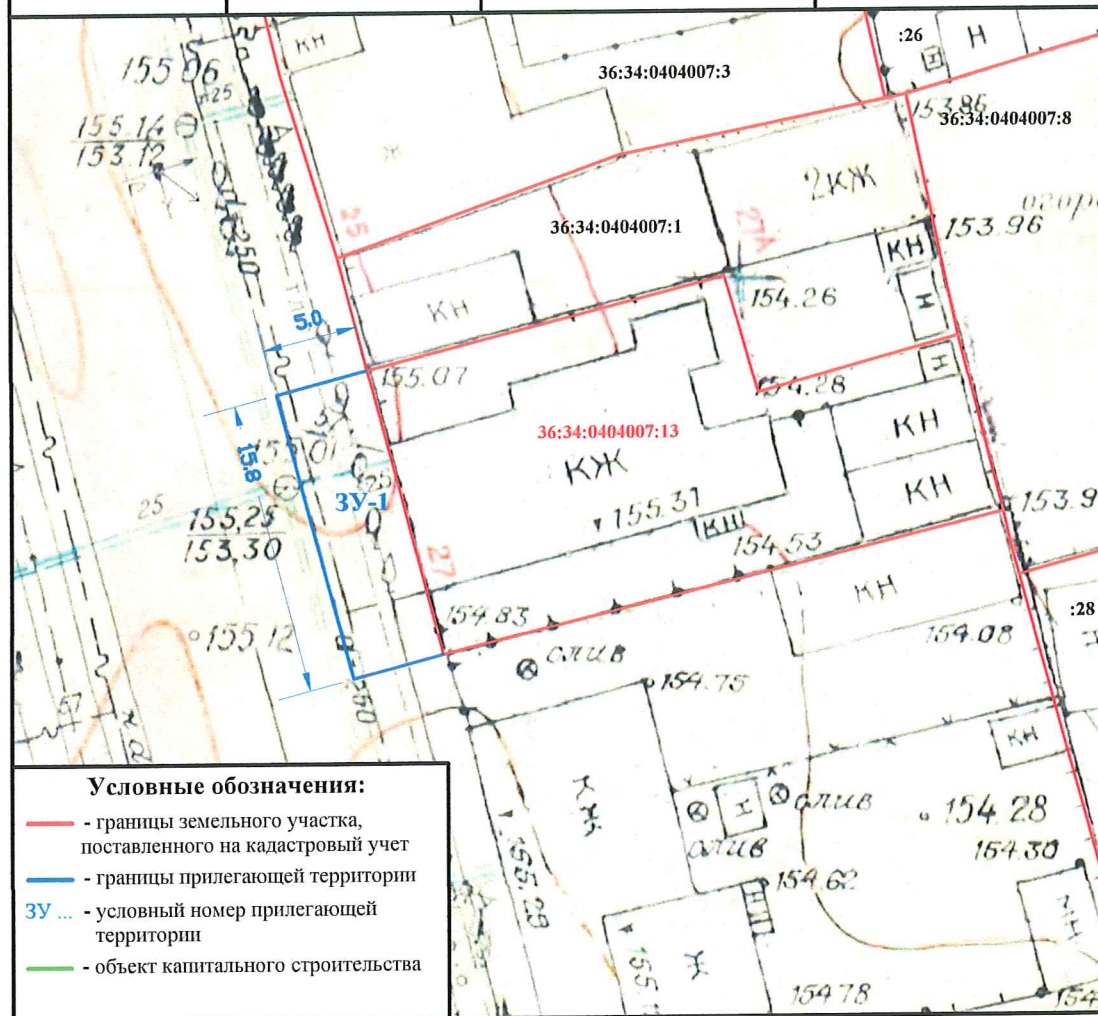

	Должность	Ф.И.О.	Подпись	Дата
<b>Согласовано</b>	Руководитель управления главного архитектора администрации городского округа город Воронеж	<b>Г.Ю. Чурсанов</b>		
<b>Согласовано</b>	Заместитель руководителя управления главного архитектора администрации городского округа город Воронеж	<b>Н.О. Фуфаев</b>		
<b>Согласовано</b>	Начальник отдела по градостроительству, архитектуре и земельным отношениям управы района городского округа г. Воронеж	<b>А.А. Холодова</b>		



**Схема границ прилегающей территории в границах  
Ленинского района городского округа город Воронеж  
Воронежской области № Чап-31**



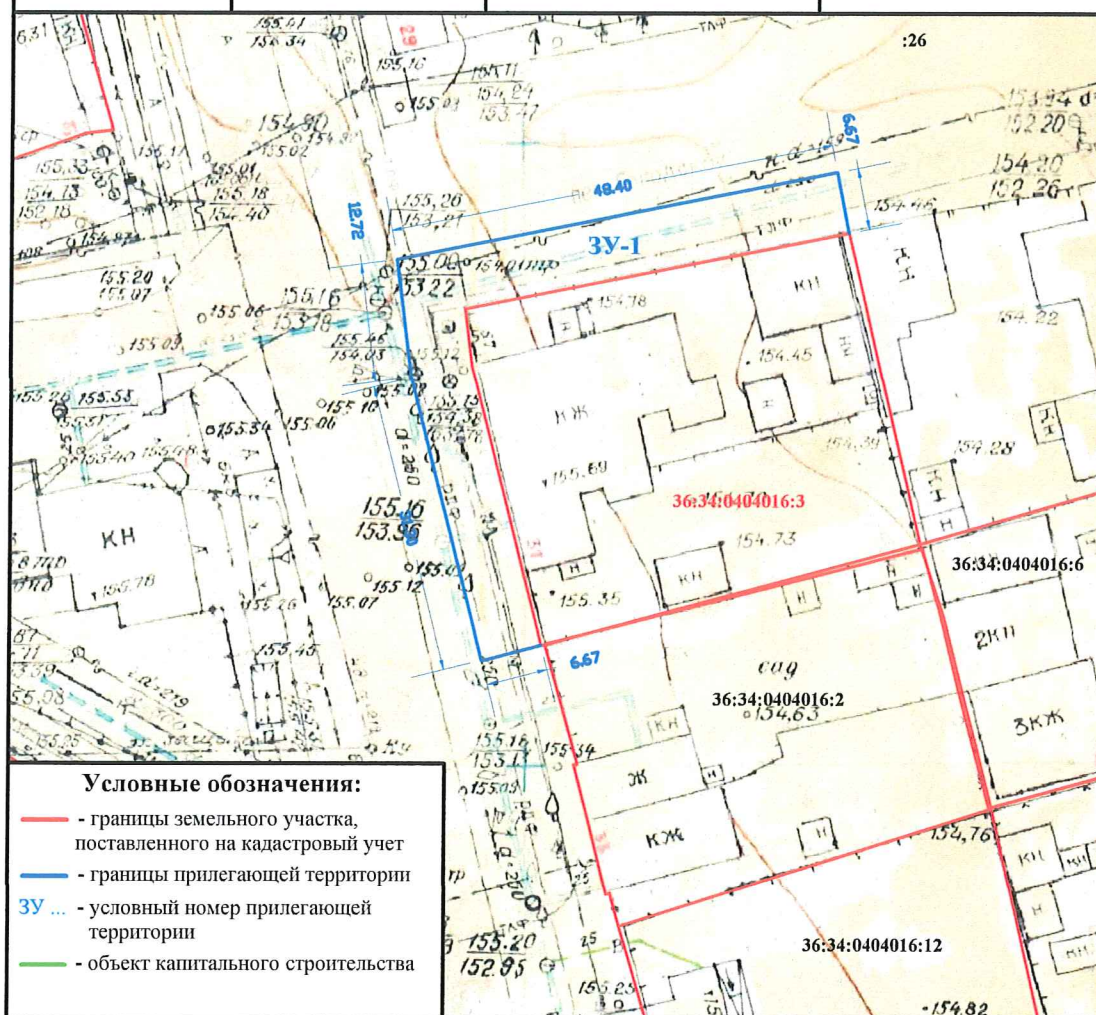



Условный номер прилегающей территории	Идентификационное обозначение объекта, в отношении которого устанавливается прилегающая территория	Адрес здания, строения, сооружения, земельного участка	Кадастровый номер
<b>ЗУ-1</b>	<b>Индивидуальное жилищное строительство</b>	<b>ул. Чапаева, 31</b>	<b>36:34:0404016:3</b>

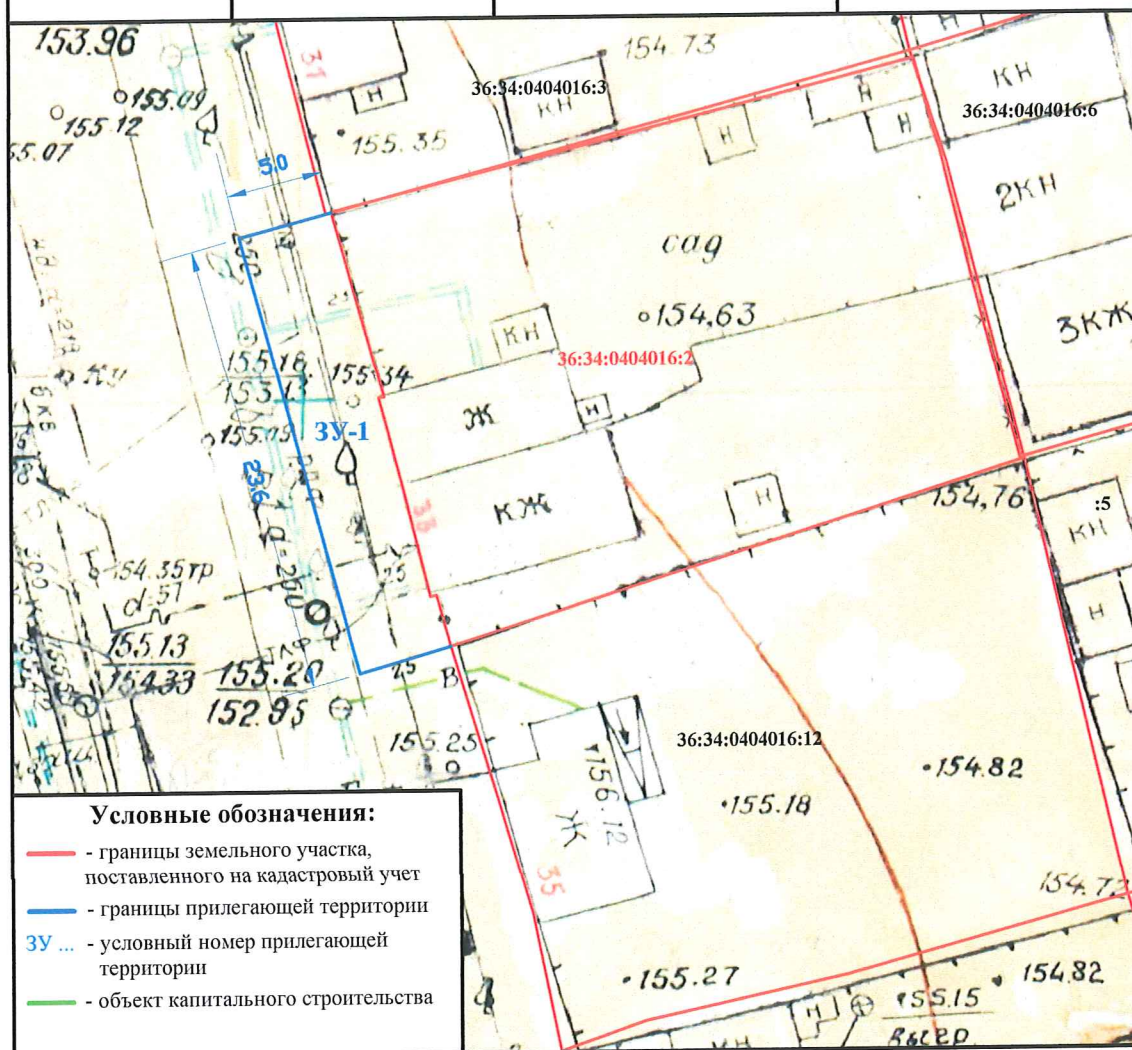

	Должность	Ф.И.О.	Подпись	Дата
<b>Согласовано</b>	Руководитель управления главного архитектора администрации городского округа город Воронеж	<b>Г.Ю. Чурсанов</b>		
<b>Согласовано</b>	Заместитель руководителя управления главного архитектора администрации городского округа город Воронеж	<b>Н.О. Фуфаев</b>		
<b>Согласовано</b>	Начальник отдела по градостроительству, архитектуре и земельным отношениям управы района городского округа г. Воронеж	<b>А.А. Холодова</b>		

Условный номер прилегающей территории	Идентификационное обозначение объекта, в отношении которого устанавливается прилегающая территория	Адрес здания, строения, сооружения, земельного участка	Кадастровый номер
ЗУ-1	Индивидуальное жилищное строительство	ул. Чапаева, 33	36:34:0404016:2



	Должность	Ф.И.О.	Подпись	Дата
Согласовано	Руководитель управления главного архитектора администрации городского округа город Воронеж	Г.Ю. Чурсанов		
Согласовано	Заместитель руководителя управления главного архитектора администрации городского округа город Воронеж	Н.О. Фуфаев		
Согласовано	Начальник отдела по градостроительству, архитектуре и земельным отношениям управы района городского округа г. Воронеж	А.А. Холодова		



**Схема границ прилегающей территории в границах  
Ленинского района городского округа город Воронеж  
Воронежской области №Чап-35**

Условный номер прилегающей территории	Идентификационное обозначение объекта, в отношении которого устанавливается прилегающая территория	Адрес здания, строения, сооружения, земельного участка	Кадастровый номер
<b>ЗУ-1</b>	<b>для индивидуального жилищного строительства</b>	<b>ул. Чапаева, 35</b>	<b>36:34:0404016:12</b>

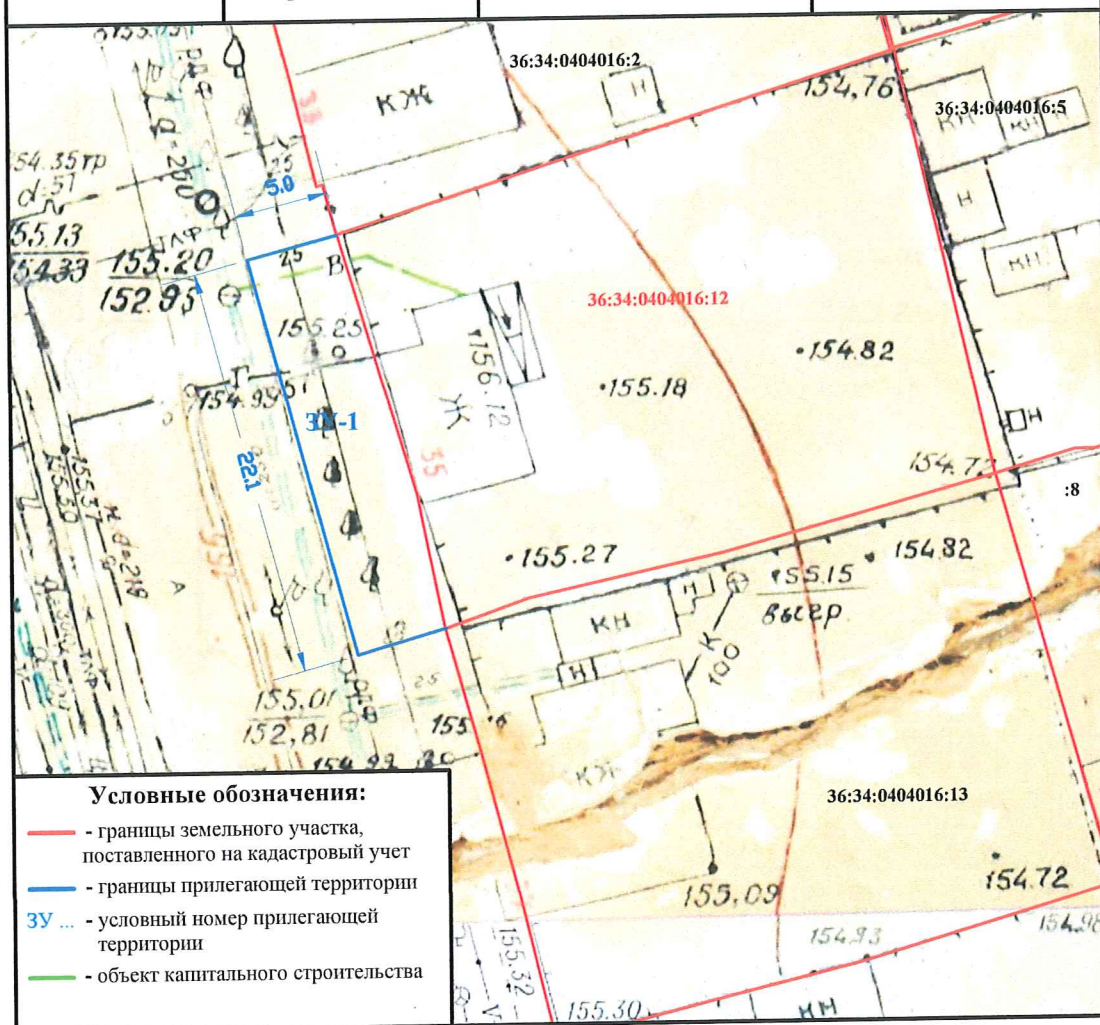



	Должность	Ф.И.О.	Подпись	Дата
<b>Согласовано</b>	Руководитель управления главного архитектора администрации городского округа город Воронеж	<b>Г.Ю. Чурсанов</b>		
<b>Согласовано</b>	Заместитель руководителя управления главного архитектора администрации городского округа город Воронеж	<b>Н.О. Фуфаев</b>		
<b>Согласовано</b>	Начальник отдела по градостроительству, архитектуре и земельным отношениям управы района городского округа г. Воронеж	<b>А.А. Холодова</b>		

**Схема границ прилегающей территории в границах  
Ленинского района городского округа город Воронеж  
Воронежской области №Чап-37**

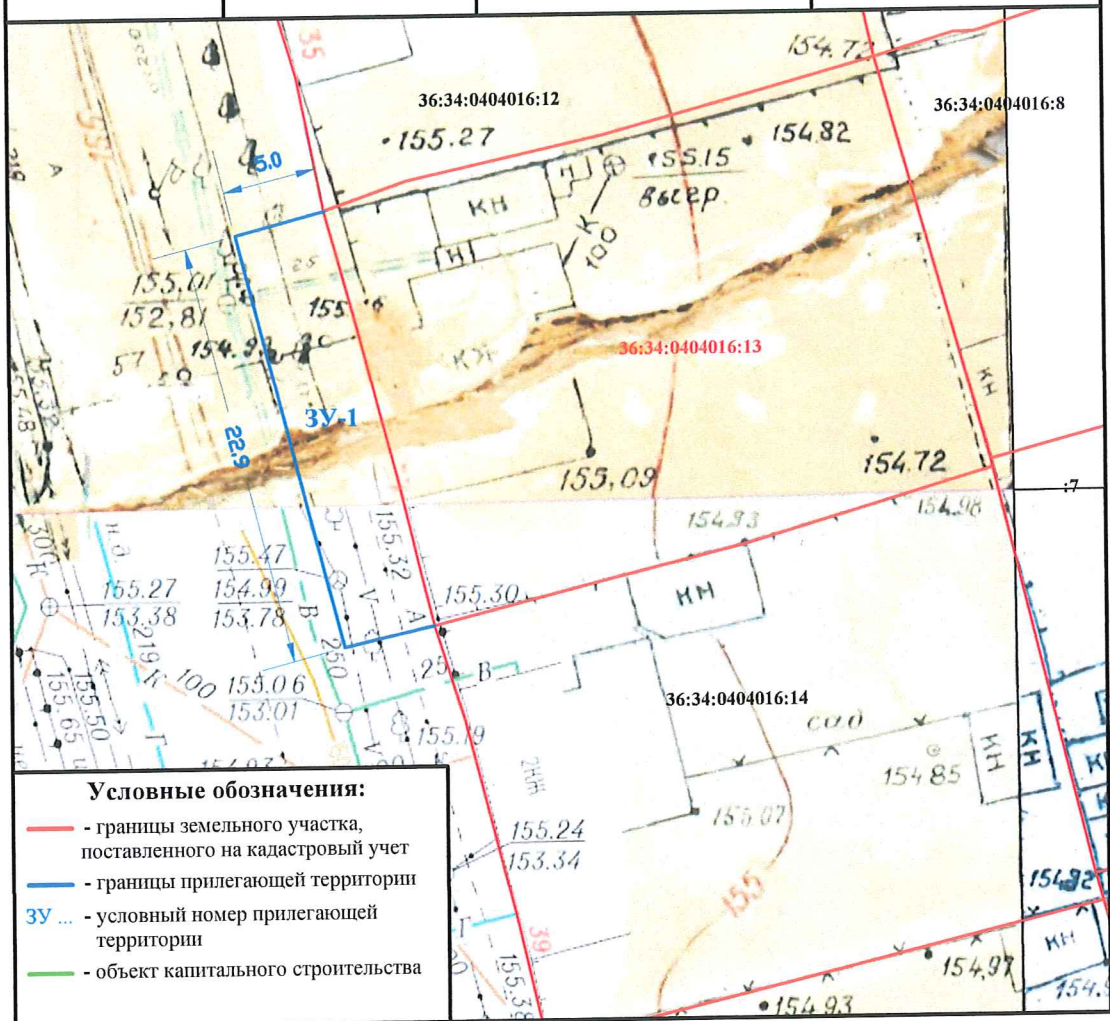
Условный номер прилегающей территории	Идентификационное обозначение объекта, в отношении которого устанавливается прилегающая территория	Адрес здания, строения, сооружения, земельного участка	Кадастровый номер
ЗУ-1	Индивидуальное жилищное строительство	ул. Чапаева, 37	36:34:0404016:13



	Должность	Ф.И.О.	Подпись	Дата
Согласовано	Руководитель управления главного архитектора администрации городского округа город Воронеж	Г.Ю. Чурсанов		
Согласовано	Заместитель руководителя управления главного архитектора администрации городского округа город Воронеж	Н.О. Фуфасев		
Согласовано	Начальник отдела по градостроительству, архитектуре и земельным отношениям управы района городского округа г. Воронеж	А.А. Холодова		



**Схема границ прилегающей территории в границах  
Ленинского района городского округа город Воронеж  
Воронежской области №Чап-39**

Условный номер прилегающей территории	Идентификационное обозначение объекта, в отношении которого устанавливается прилегающая территория	Адрес здания, строения, сооружения, земельного участка	Кадастровый номер
<b>ЗУ-1</b>	<b>Индивидуальное жилищное строительство</b>	<b>ул. Чапаева, 39</b>	<b>36:34:0404016:14</b>

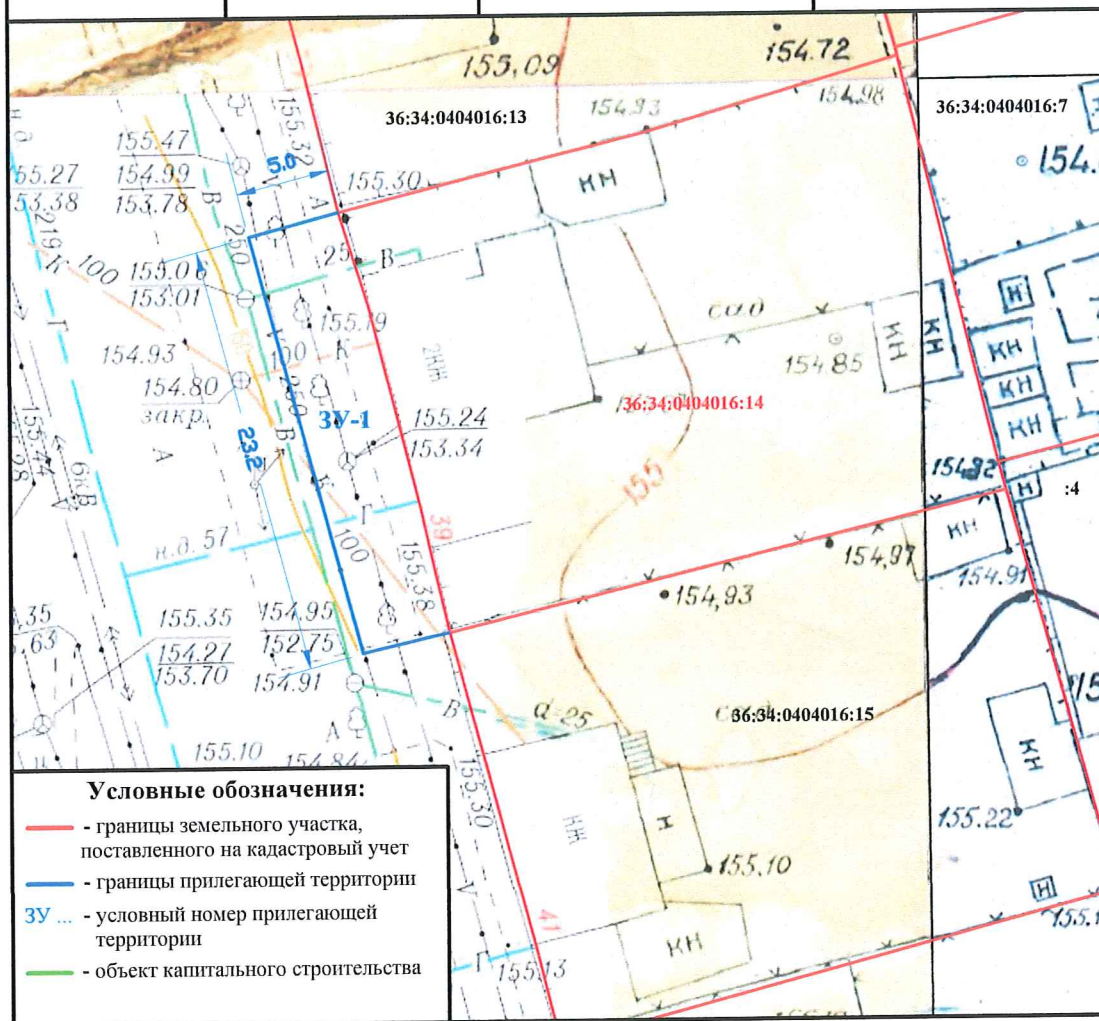

	Должность	Ф.И.О.	Подпись	Дата
<b>Согласовано</b>	Руководитель управления главного архитектора администрации городского округа город Воронеж	<b>Г.Ю. Чурсанов</b>		
<b>Согласовано</b>	Заместитель руководителя управления главного архитектора администрации городского округа город Воронеж	<b>Н.О. Фуфаев</b>		
<b>Согласовано</b>	Начальник отдела по градостроительству, архитектуре и земельным отношениям управы района городского округа г. Воронеж	<b>А.А. Холодова</b>		

**Схема границ прилегающей территории в границах  
Ленинского района городского округа город Воронеж  
Воронежской области № Чап-41**

Условный номер прилегающей территории	Идентификационное обозначение объекта, в отношении которого устанавливается прилегающая территория	Адрес здания, строения, сооружения, земельного участка	Кадастровый номер
<b>ЗУ-1</b>	<b>Индивидуальное жилищное строительство</b>	<b>ул. Чапаева, 41</b>	<b>36:34:0404016:15</b>

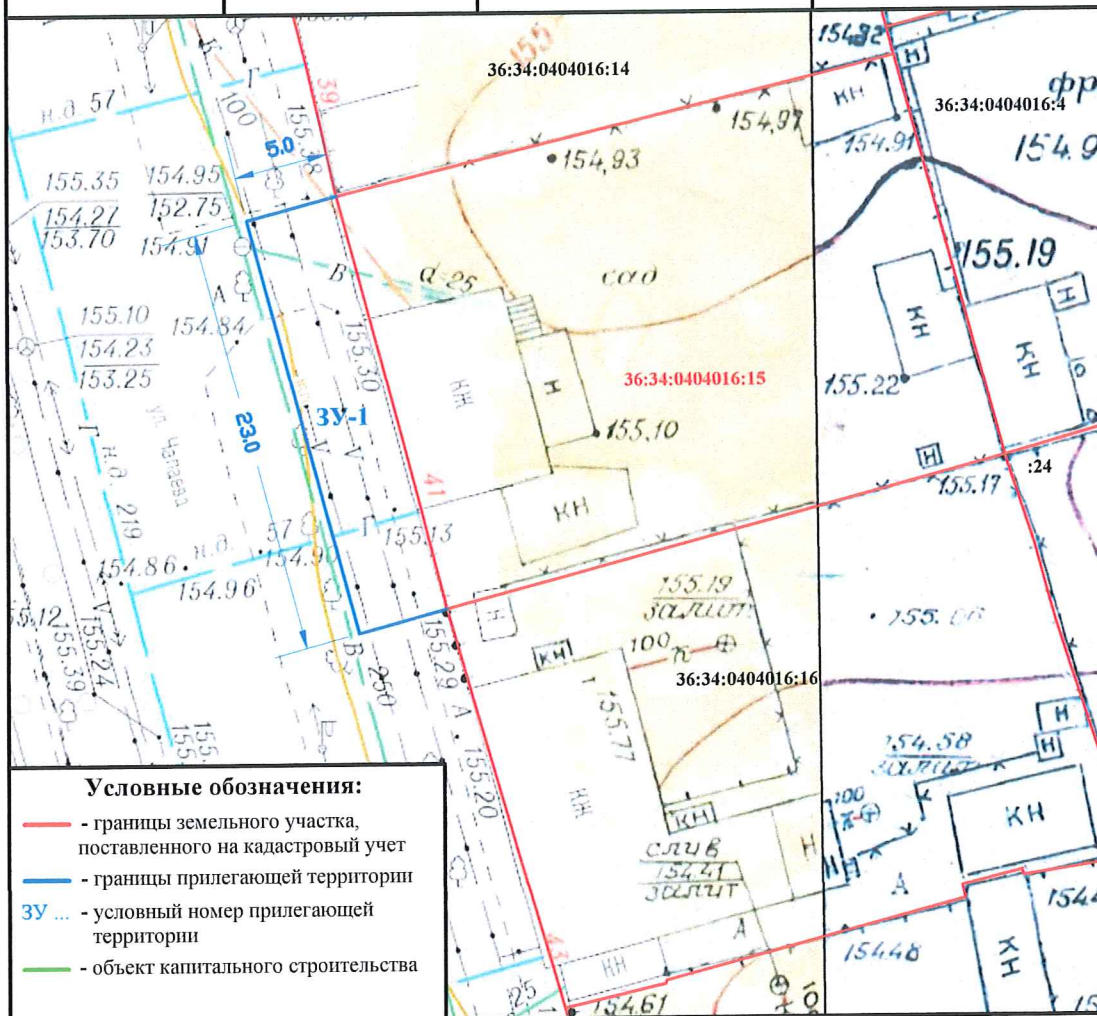

	Должность	Ф.И.О.	Подпись	Дата
<b>Согласовано</b>	Руководитель управления главного архитектора администрации городского округа город Воронеж	<b>Г.Ю. Чурсанов</b>		
<b>Согласовано</b>	Заместитель руководителя управления главного архитектора администрации городского округа город Воронеж	<b>Н.О. Фуфаев</b>		
<b>Согласовано</b>	Начальник отдела по градостроительству, архитектуре и земельным отношениям управы района городского округа г. Воронеж	<b>А.А. Холодова</b>		



**Схема границ прилегающей территории в границах  
Ленинского района городского округа город Воронеж  
Воронежской области № Чап-43**

Условный номер прилегающей территории	Идентификационное обозначение объекта, в отношении которого устанавливается прилегающая территория	Адрес здания, строения, сооружения, земельного участка	Кадастровый номер
<b>ЗУ-1</b>	<b>для индивидуального жилищного строительства</b>	<b>ул. Чапаева, 43</b>	<b>36:34:0404016:16</b>

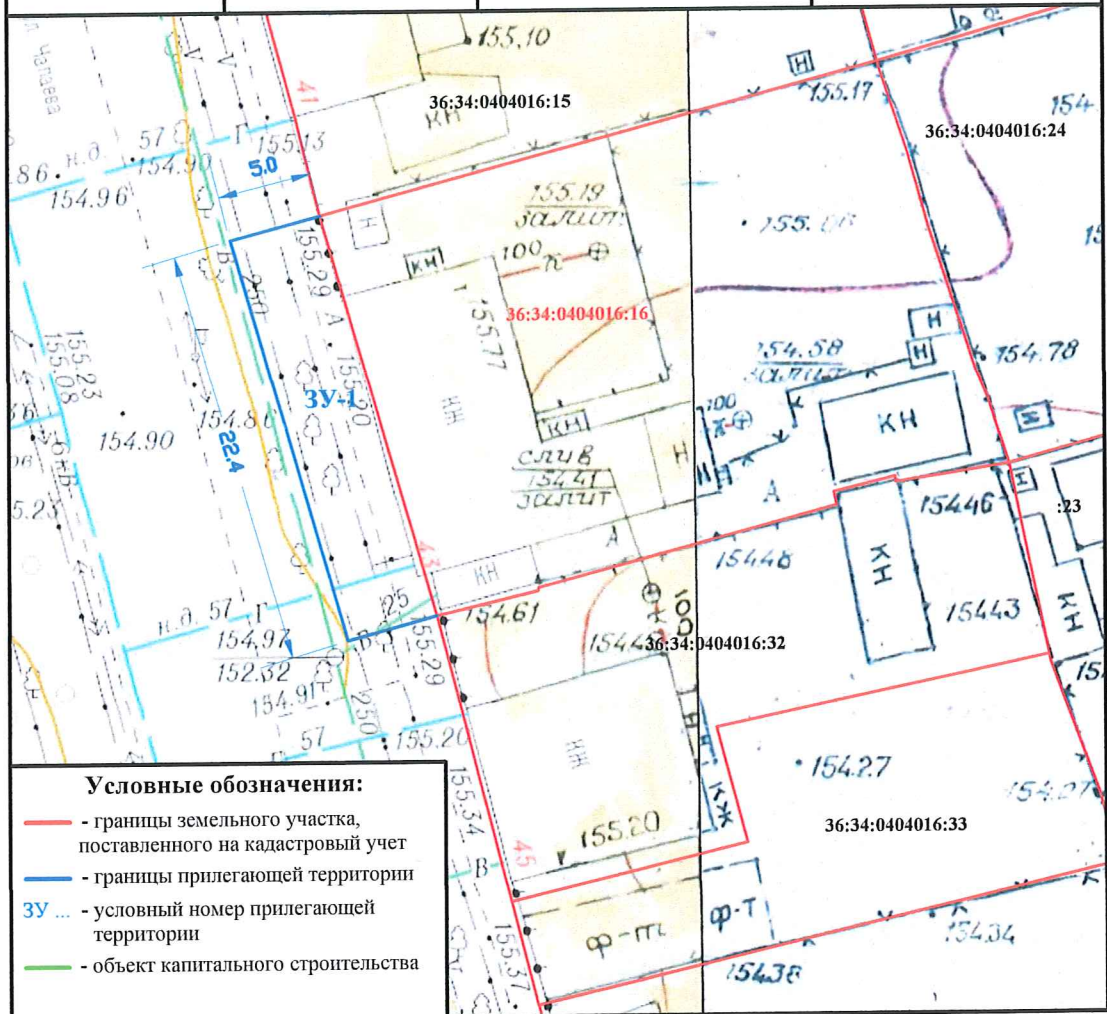

	Должность	Ф.И.О.	Подпись	Дата
<b>Согласовано</b>	Руководитель управления главного архитектора администрации городского округа город Воронеж	<b>Г.Ю. Чурсанов</b>		
<b>Согласовано</b>	Заместитель руководителя управления главного архитектора администрации городского округа город Воронеж	<b>Н.О. Фуфаев</b>		
<b>Согласовано</b>	Начальник отдела по градостроительству, архитектуре и земельным отношениям управы района городского округа г. Воронеж	<b>А.А. Холодова</b>		

**Схема границ прилегающей территории в границах  
Ленинского района городского округа город Воронеж  
Воронежской области № Чап-45**

Условный номер прилегающей территории	Идентификационное обозначение объекта, в отношении которого устанавливается прилегающая территория	Адрес здания, строения, сооружения, земельного участка	Кадастровый номер
<b>ЗУ-1</b>	<b>Индивидуальное жилищное строительство</b>	<b>ул. Чапаева, 45</b>	<b>36:34:0404016:32</b>

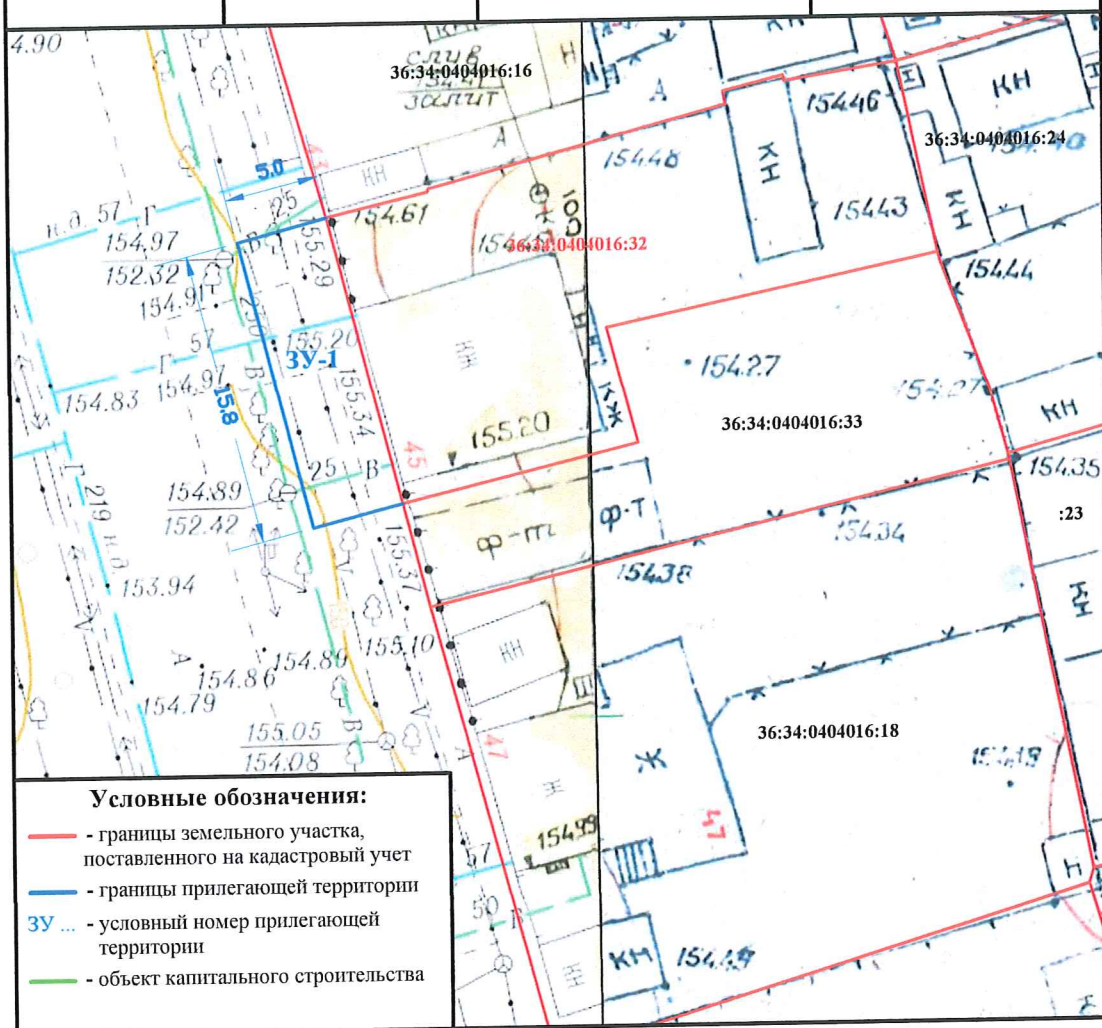

	Должность	Ф.И.О.	Подпись	Дата
<b>Согласовано</b>	Руководитель управления главного архитектора администрации городского округа город Воронеж	<b>Г.Ю. Чурсанов</b>		
<b>Согласовано</b>	Заместитель руководителя управления главного архитектора администрации городского округа город Воронеж	<b>Н.О. Фуфаев</b>		
<b>Согласовано</b>	Начальник отдела по градостроительству, архитектуре и земельным отношениям управы района городского округа г. Воронеж	<b>А.А. Холодова</b>		



**Схема границ прилегающей территории в границах  
Ленинского района городского округа город Воронеж  
Воронежской области № Чап-45а**

Условный номер прилегающей территории	Идентификационное обозначение объекта, в отношении которого устанавливается прилегающая территория	Адрес здания, строения, сооружения, земельного участка	Кадастровый номер
<b>ЗУ-1</b>	<b>Индивидуальное жилищное строительство</b>	<b>ул. Чапаева, 45а</b>	<b>36:34:0404016:33</b>

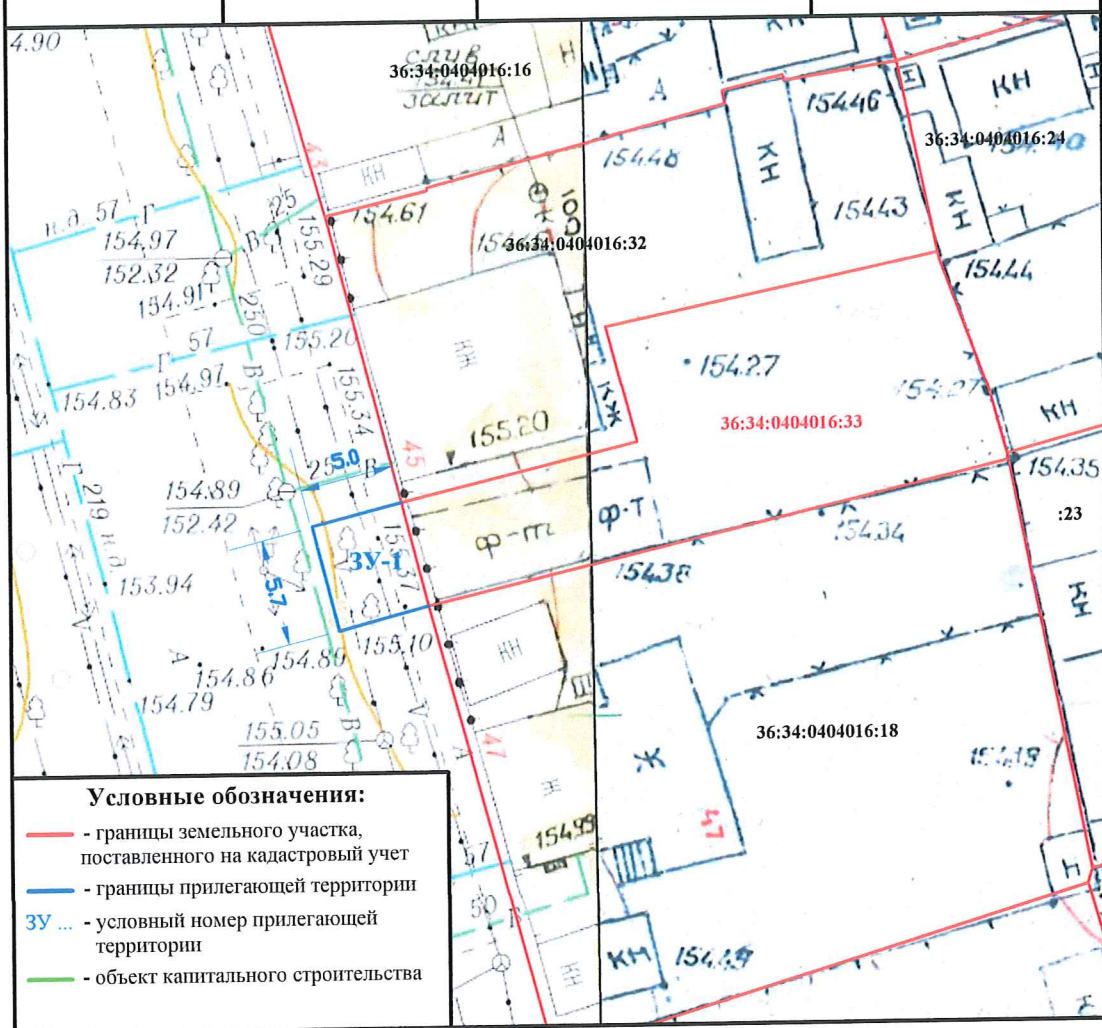

	Должность	Ф.И.О.	Подпись	Дата
<b>Согласовано</b>	Руководитель управления главного архитектора администрации городского округа город Воронеж	<b>Г.Ю. Чурсанов</b>		
<b>Согласовано</b>	Заместитель руководителя управления главного архитектора администрации городского округа город Воронеж	<b>Н.О. Фуфаев</b>		
<b>Согласовано</b>	Начальник отдела по градостроительству, архитектуре и земельным отношениям управы района городского округа г. Воронеж	<b>А.А. Холодова</b>		

**Схема границ прилегающей территории в границах  
Ленинского района городского округа город Воронеж  
Воронежской области № Чап-47**

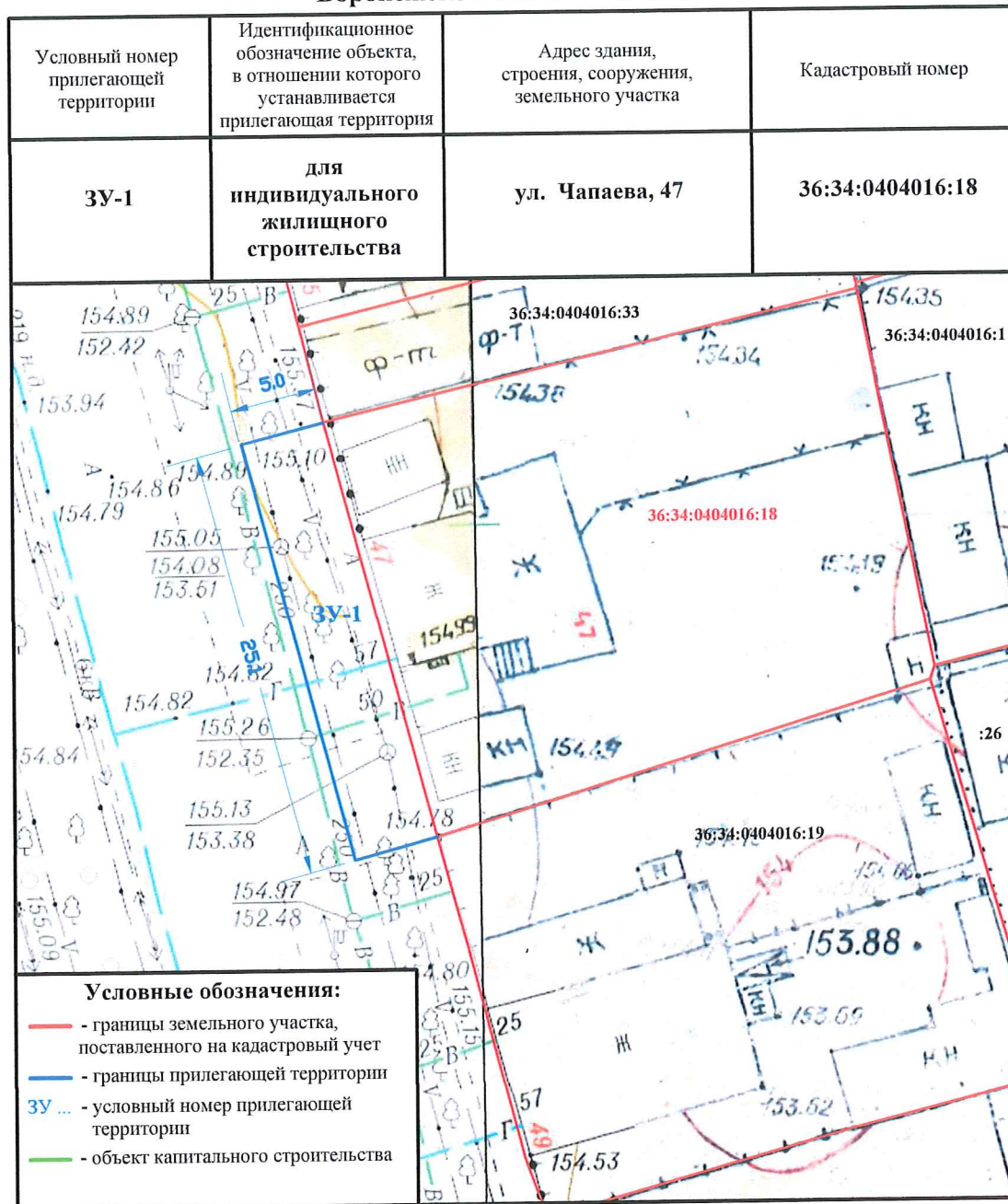

	Должность	Ф.И.О.	Подпись	Дата
Согласовано	Руководитель управления главного архитектора администрации городского округа город Воронеж	Г.Ю. Чурсанов		
Согласовано	Заместитель руководителя управления главного архитектора администрации городского округа город Воронеж	Н.О. Фуфаев		
Согласовано	Начальник отдела по градостроительству, архитектуре и земельным отношениям управы района городского округа г. Воронеж	А.А. Холодова		



Условный номер прилегающей территории	Идентификационное обозначение объекта, в отношении которого устанавливается прилегающая территория	Адрес здания, строения, сооружения, земельного участка	Кадастровый номер
ЗУ-1	Индивидуальное жилищное строительство	ул. Чапаева, 49	36:34:0404016:19

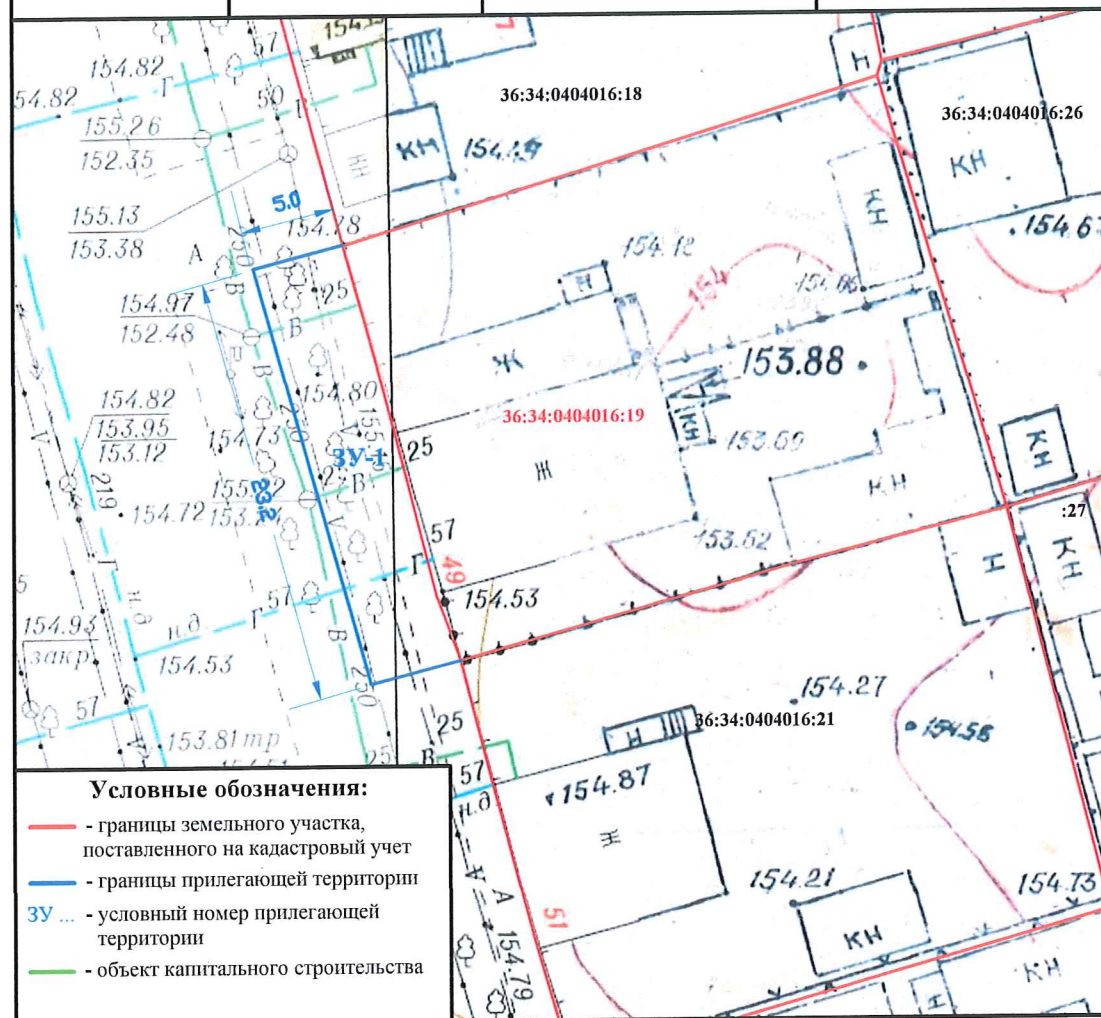

	Должность	Ф.И.О.	Подпись	Дата
Согласовано	Руководитель управления главного архитектора администрации городского округа город Воронеж	Г.Ю. Чурсанов		
Согласовано	Заместитель руководителя управления главного архитектора администрации городского округа город Воронеж	Н.О. Фуфаев		
Согласовано	Начальник отдела по градостроительству, архитектуре и земельным отношениям управы района городского округа г. Воронеж	А.А. Холодова		

**Схема границ прилегающей территории в границах  
Ленинского района городского округа город Воронеж  
Воронежской области №Чап-51**

Условный номер прилегающей территории	Идентификационное обозначение объекта, в отношении которого устанавливается прилегающая территория	Адрес здания, строения, сооружения, земельного участка	Кадастровый номер
<b>ЗУ-1</b>	<b>Индивидуальное жилищное строительство</b>	<b>ул. Чапаева, 51</b>	<b>36:34:0404016:21</b>

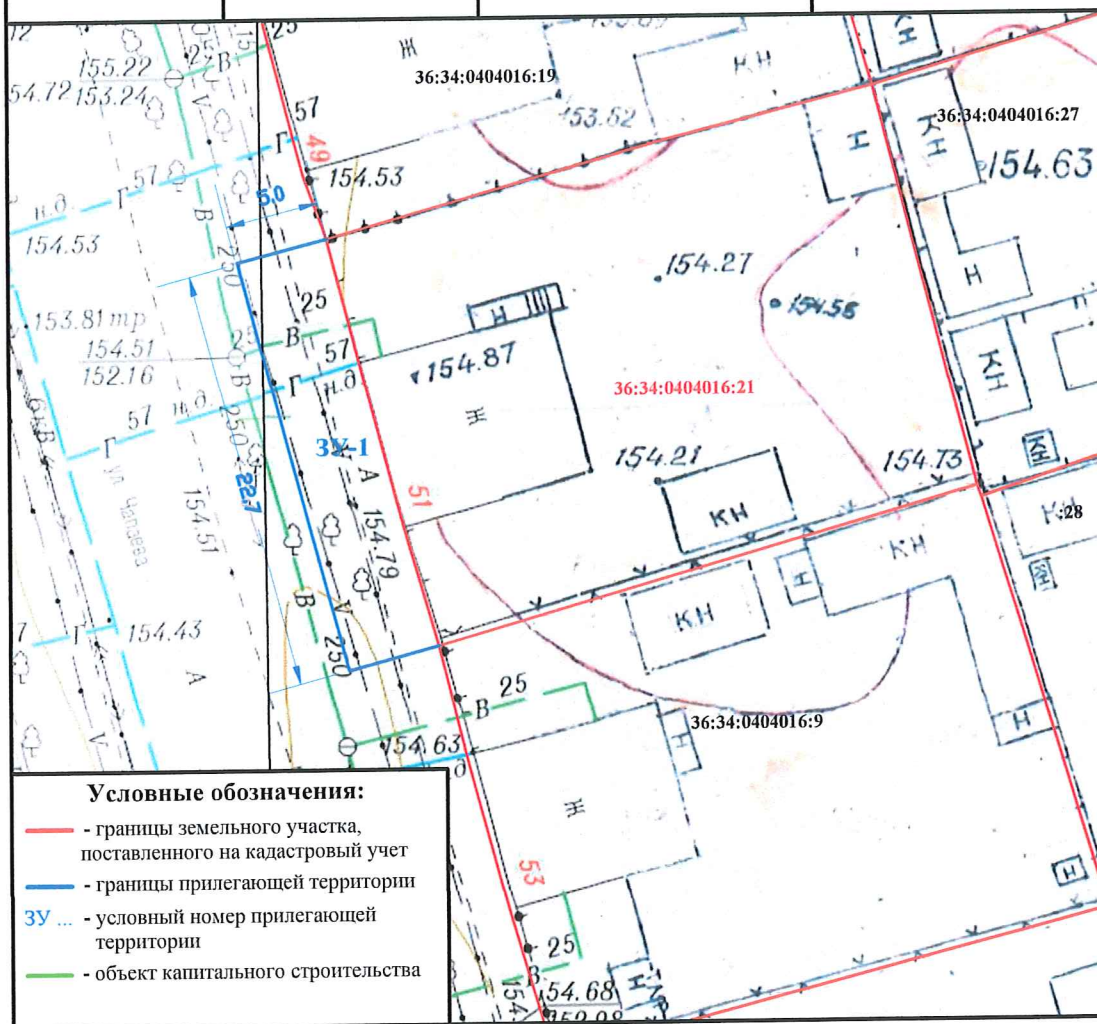

	Должность	Ф.И.О.	Подпись	Дата
<b>Согласовано</b>	Руководитель управления главного архитектора администрации городского округа город Воронеж	<b>Г.Ю. Чурсанов</b>		
<b>Согласовано</b>	Заместитель руководителя управления главного архитектора администрации городского округа город Воронеж	<b>Н.О. Фуфаев</b>		
<b>Согласовано</b>	Начальник отдела по градостроительству, архитектуре и земельным отношениям управы района городского округа, Воронеж	<b>А.А. Холодова</b>		



**Схема границ прилегающей территории в границах  
Ленинского района городского округа город Воронеж  
Воронежской области № Чап-53**

Условный номер прилегающей территории	Идентификационное обозначение объекта, в отношении которого устанавливается прилегающая территория	Адрес здания, строения, сооружения, земельного участка	Кадастровый номер
<b>ЗУ-1</b>	<b>Индивидуальное жилищное строительство</b>	<b>ул. Чапаева, 53</b>	<b>36:34:0404016:9</b>

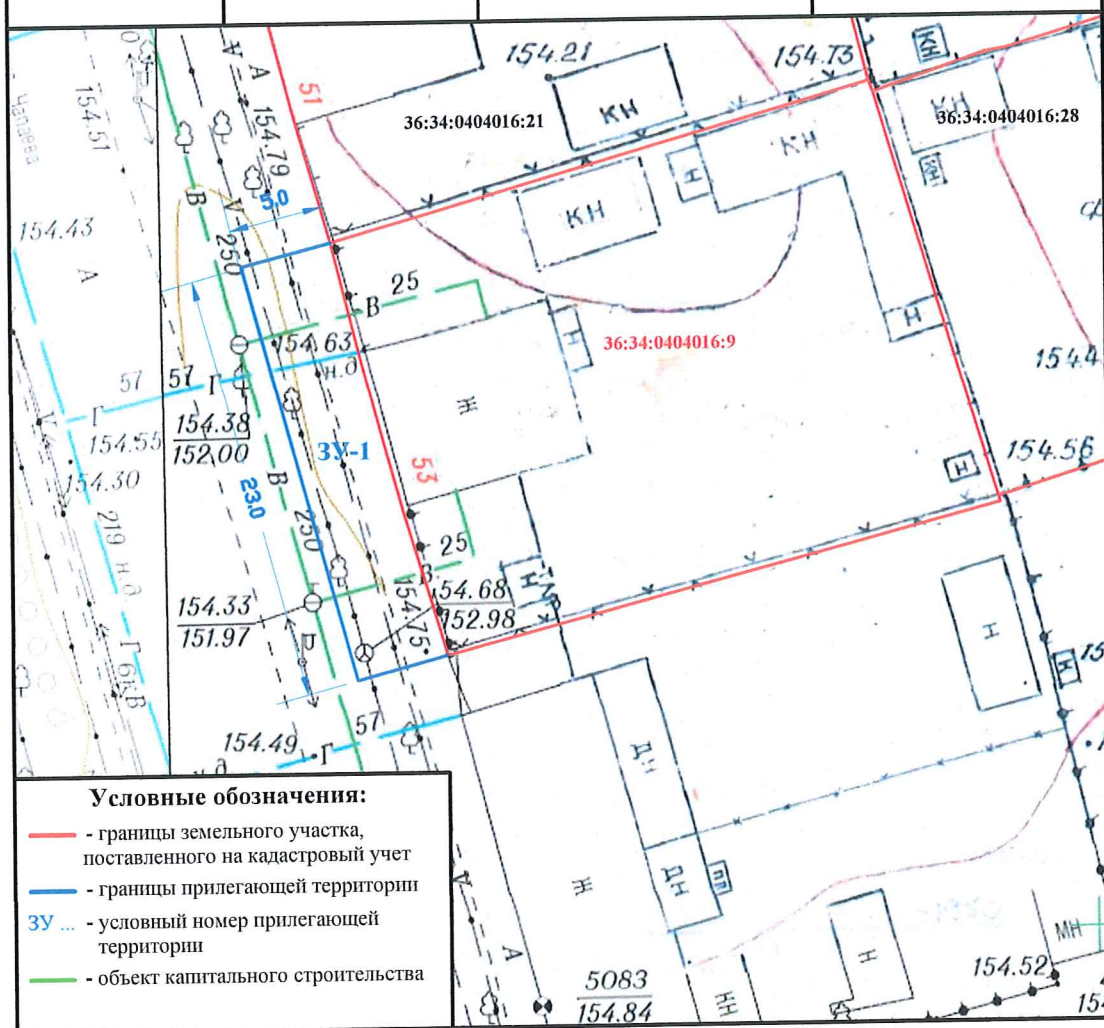

	Должность	Ф.И.О.	Подпись	Дата
<b>Согласовано</b>	Руководитель управления главного архитектора администрации городского округа город Воронеж	<b>Г.Ю. Чурсанов</b>		
<b>Согласовано</b>	Заместитель руководителя управления главного архитектора администрации городского округа город Воронеж	<b>Н.О. Фуфаев</b>		
<b>Согласовано</b>	Начальник отдела по градостроительству, архитектуре и земельным отношениям управы района городского округа г. Воронеж	<b>А.А. Холодова</b>		

**Схема границ прилегающей территории в границах  
Ленинского района городского округа город Воронеж  
Воронежской области №Чап-57**

Условный номер прилегающей территории	Идентификационное обозначение объекта, в отношении которого устанавливается прилегающая территория	Адрес здания, строения, сооружения, земельного участка	Кадастровый номер
<b>ЗУ-1</b>	<b>Индивидуальное жилищное строительство</b>	<b>ул. Чапаева, 57</b>	<b>36:34:0404026:55</b>

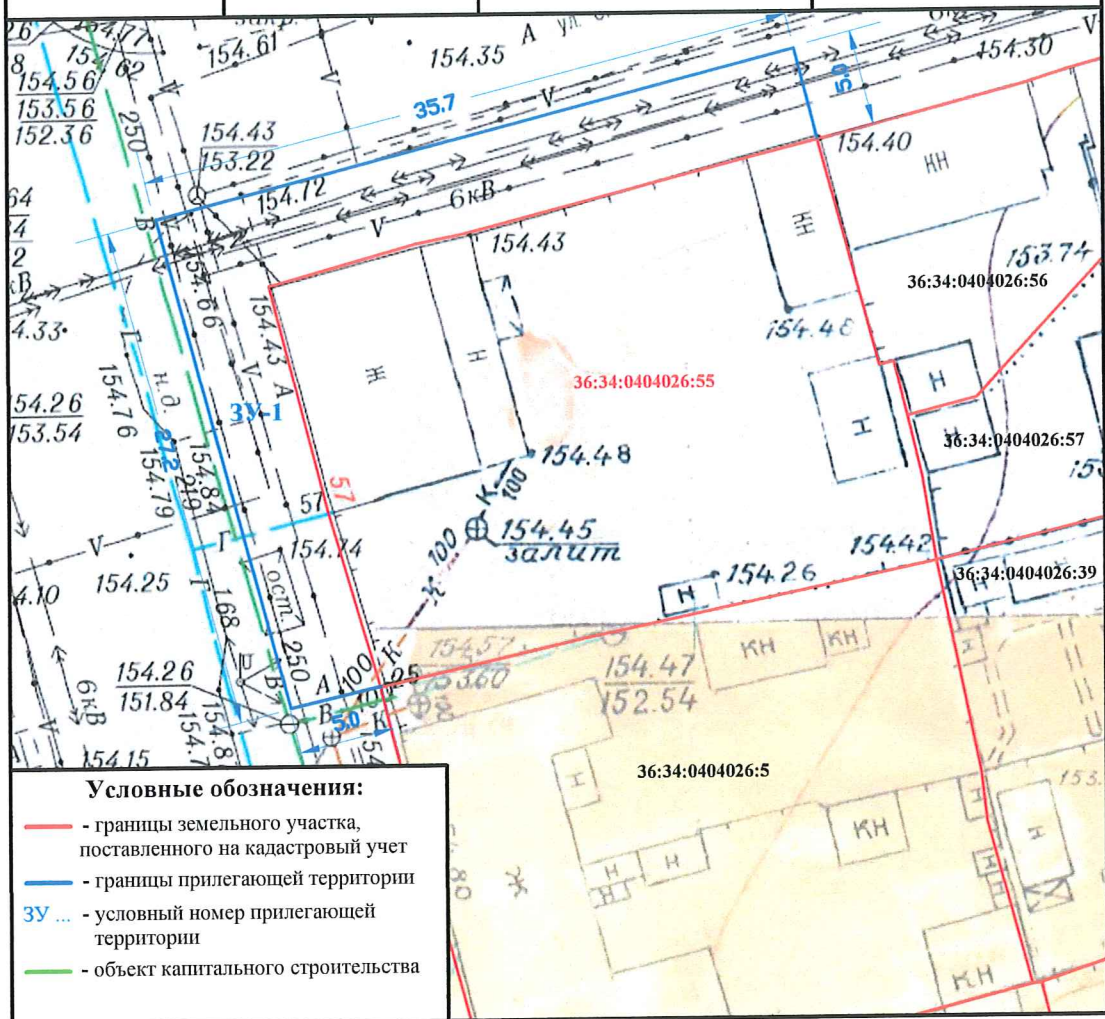

	Должность	Ф.И.О.	Подпись	Дата
<b>Согласовано</b>	Руководитель управления главного архитектора администрации городского округа город Воронеж	<b>Г.Ю. Чурсанов</b>		
<b>Согласовано</b>	Заместитель руководителя управления главного архитектора администрации городского округа город Воронеж	<b>Н.О. Фуфаев</b>		
<b>Согласовано</b>	Начальник отдела по градостроительству, архитектуре и земельным отношениям управы района городского округа г. Воронеж	<b>А.А. Холодова</b>		



**Схема границ прилегающей территории в границах  
Ленинского района городского округа город Воронеж  
Воронежской области №Чап-59**

Условный номер прилегающей территории	Идентификационное обозначение объекта, в отношении которого устанавливается прилегающая территория	Адрес здания, строения, сооружения, земельного участка	Кадастровый номер
<b>ЗУ-1</b>	<b>Индивидуальное жилищное строительство</b>	ул. Чапаева, 59	36:34:0404026:5

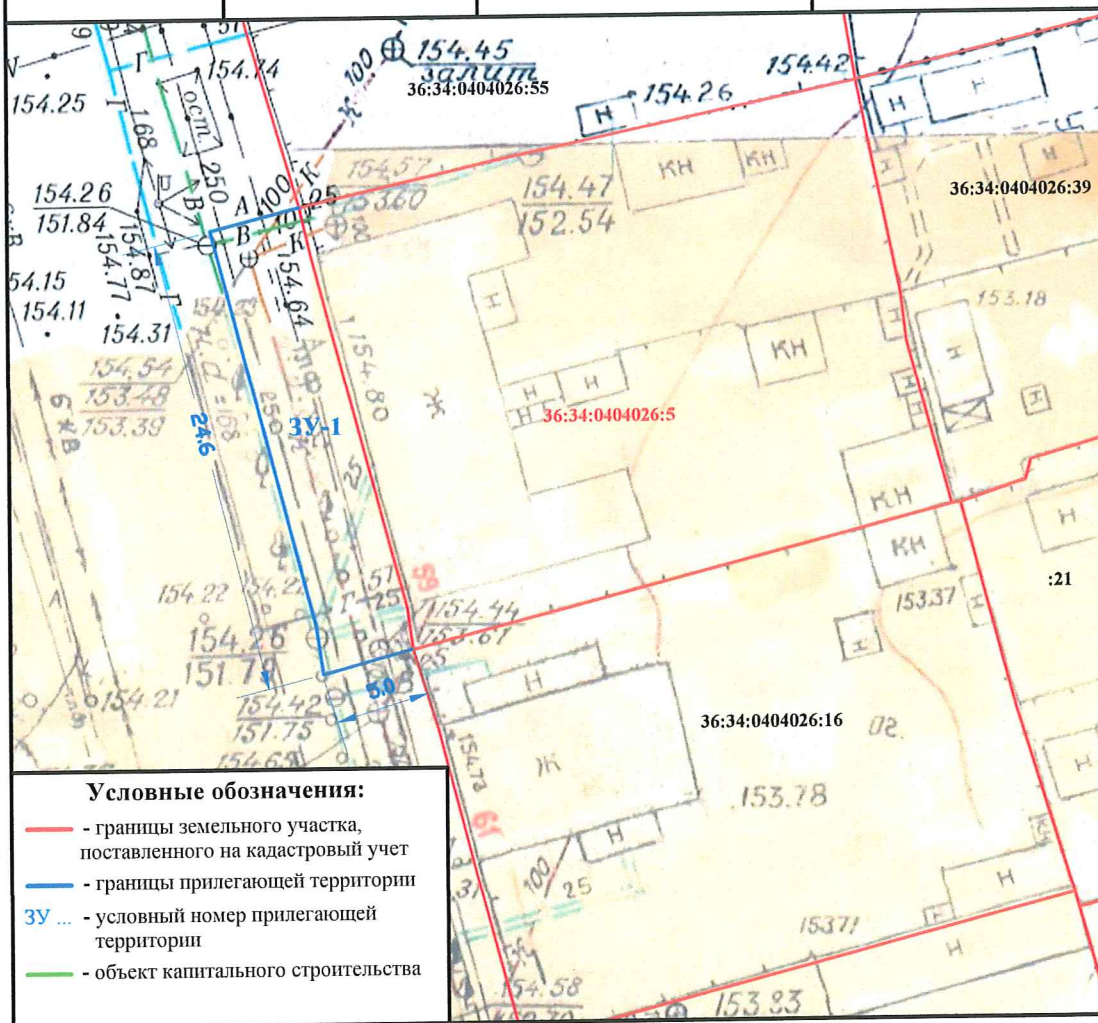

	Должность	Ф.И.О.	Подпись	Дата
<b>Согласовано</b>	Руководитель управления главного архитектора администрации городского округа город Воронеж	<b>Г.Ю. Чурсанов</b>		
<b>Согласовано</b>	Заместитель руководителя управления главного архитектора администрации городского округа город Воронеж	<b>Н.О. Фуфаев</b>		
<b>Согласовано</b>	Начальник отдела по градостроительству, архитектуре и земельным отношениям управы района городского округа г. Воронеж	<b>А.А. Холодова</b>		

**Схема границ прилегающей территории в границах  
Ленинского района городского округа город Воронеж  
Воронежской области №Чап-61**

Условный номер прилегающей территории	Идентификационное обозначение объекта, в отношении которого устанавливается прилегающая территория	Адрес здания, строения, сооружения, земельного участка	Кадастровый номер
<b>ЗУ-1</b>	<b>Индивидуальное жилищное строительство</b>	<b>ул. Чапаева, 61</b>	<b>36:34:0404026:16</b>

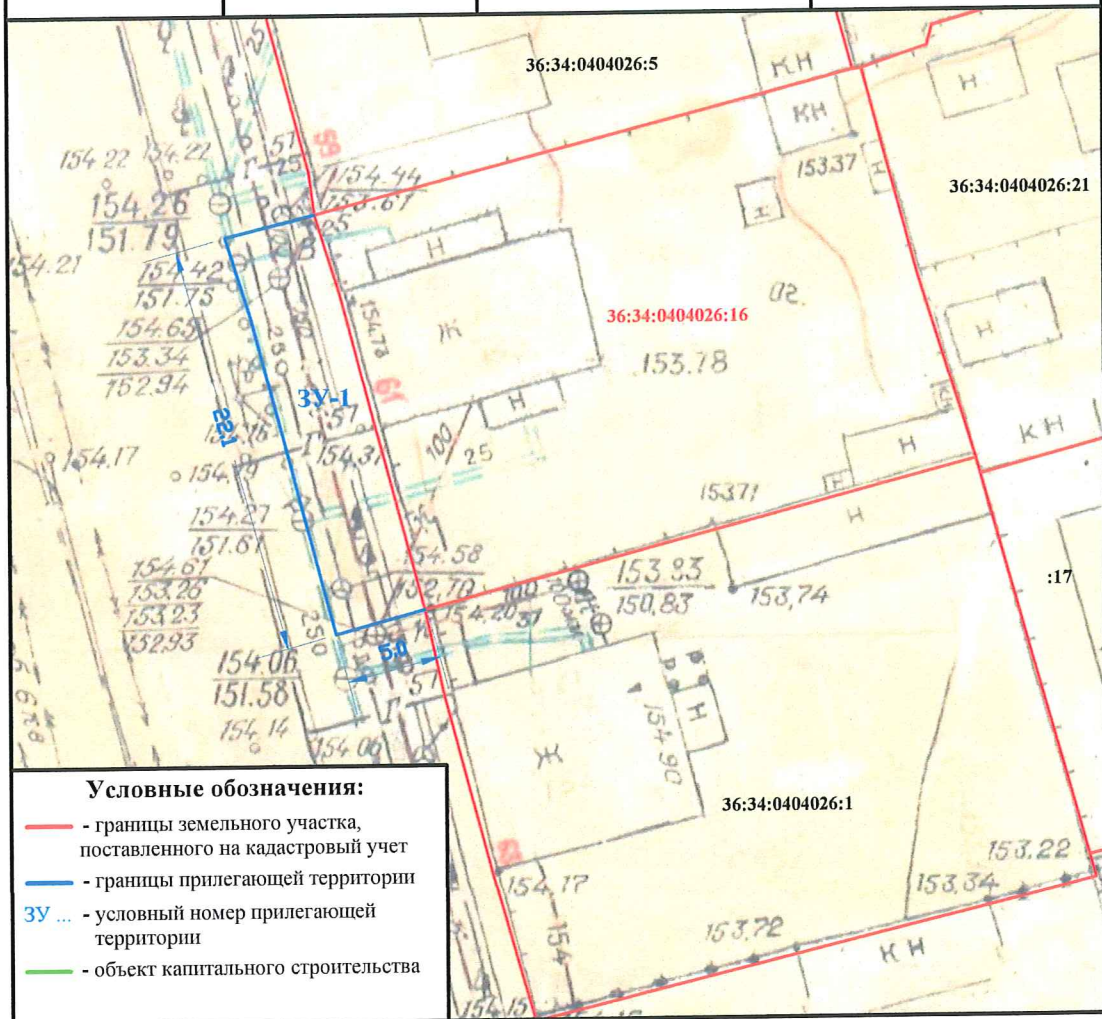

	Должность	Ф.И.О.	Подпись	Дата
<b>Согласовано</b>	Руководитель управления главного архитектора администрации городского округа город Воронеж	<b>Г.Ю. Чурсанов</b>		
<b>Согласовано</b>	Заместитель руководителя управления главного архитектора администрации городского округа город Воронеж	<b>Н.О. Фуфаев</b>		
<b>Согласовано</b>	Начальник отдела по градостроительству, архитектуре и земельным отношениям управы района городского округа г. Воронеж	<b>А.А. Холодова</b>		



**Схема границ прилегающей территории в границах  
Ленинского района городского округа город Воронеж  
Воронежской области № Чап-63**

Условный номер прилегающей территории	Идентификационное обозначение объекта, в отношении которого устанавливается прилегающая территория	Адрес здания, строения, сооружения, земельного участка	Кадастровый номер
<b>ЗУ-1</b>	<b>Индивидуальное жилищное строительство</b>	<b>ул. Чапаева, 63</b>	<b>36:34:0404026:1</b>

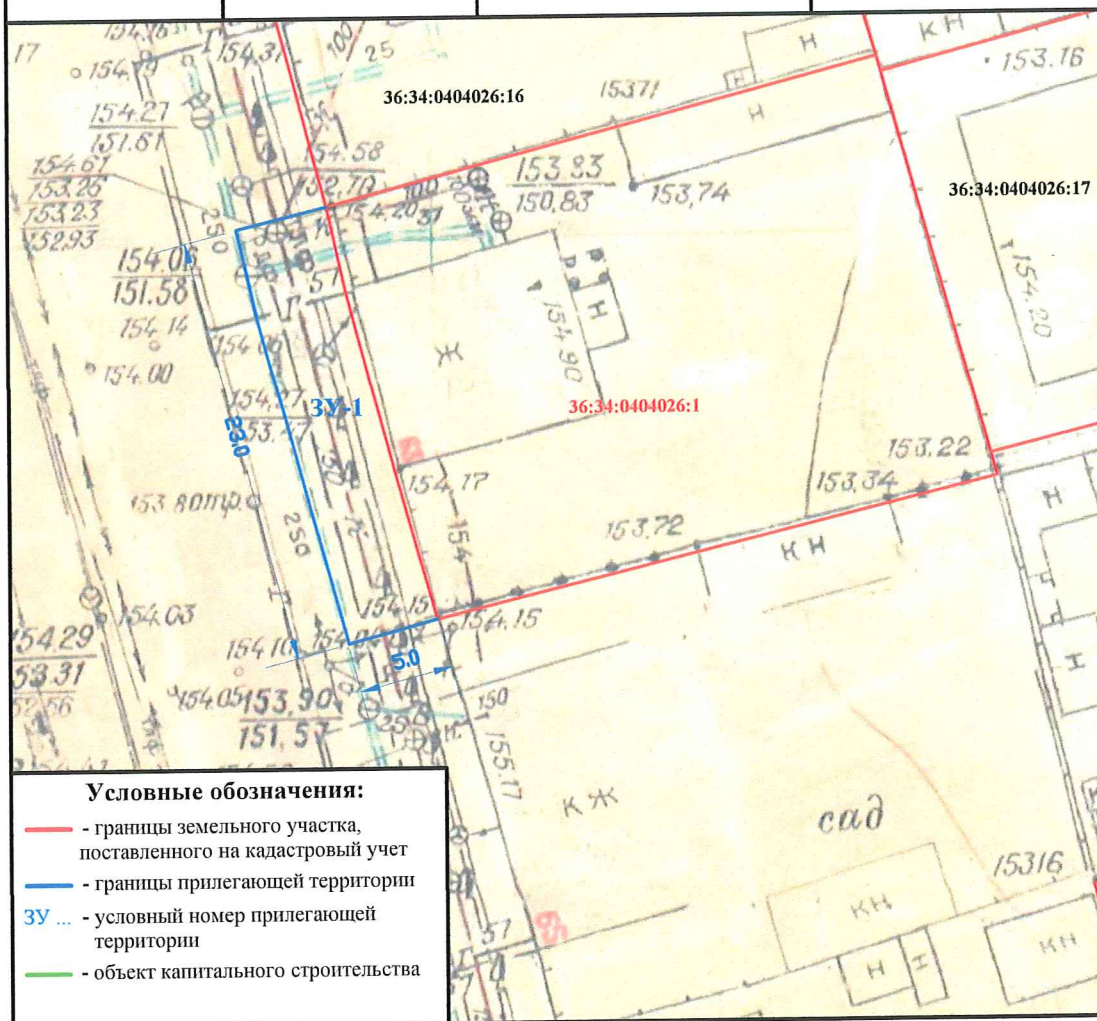





	Должность	Ф.И.О.	Подпись	Дата
<b>Согласовано</b>	Руководитель управления главного архитектора администрации городского округа город Воронеж	<b>Г.Ю. Чурсанов</b>		
<b>Согласовано</b>	Заместитель руководителя управления главного архитектора администрации городского округа город Воронеж	<b>Н.О. Фуфаев</b>		
<b>Согласовано</b>	Начальник отдела по градостроительству, архитектуре и земельным отношениям управы района городского округа г. Воронеж	<b>А.А. Холодова</b>		

Приложение № 193  
к схемам границ прилегающих  
к зданиям, строениям, сооружениям  
и земельным участкам территорий  
в городском округе город Воронеж

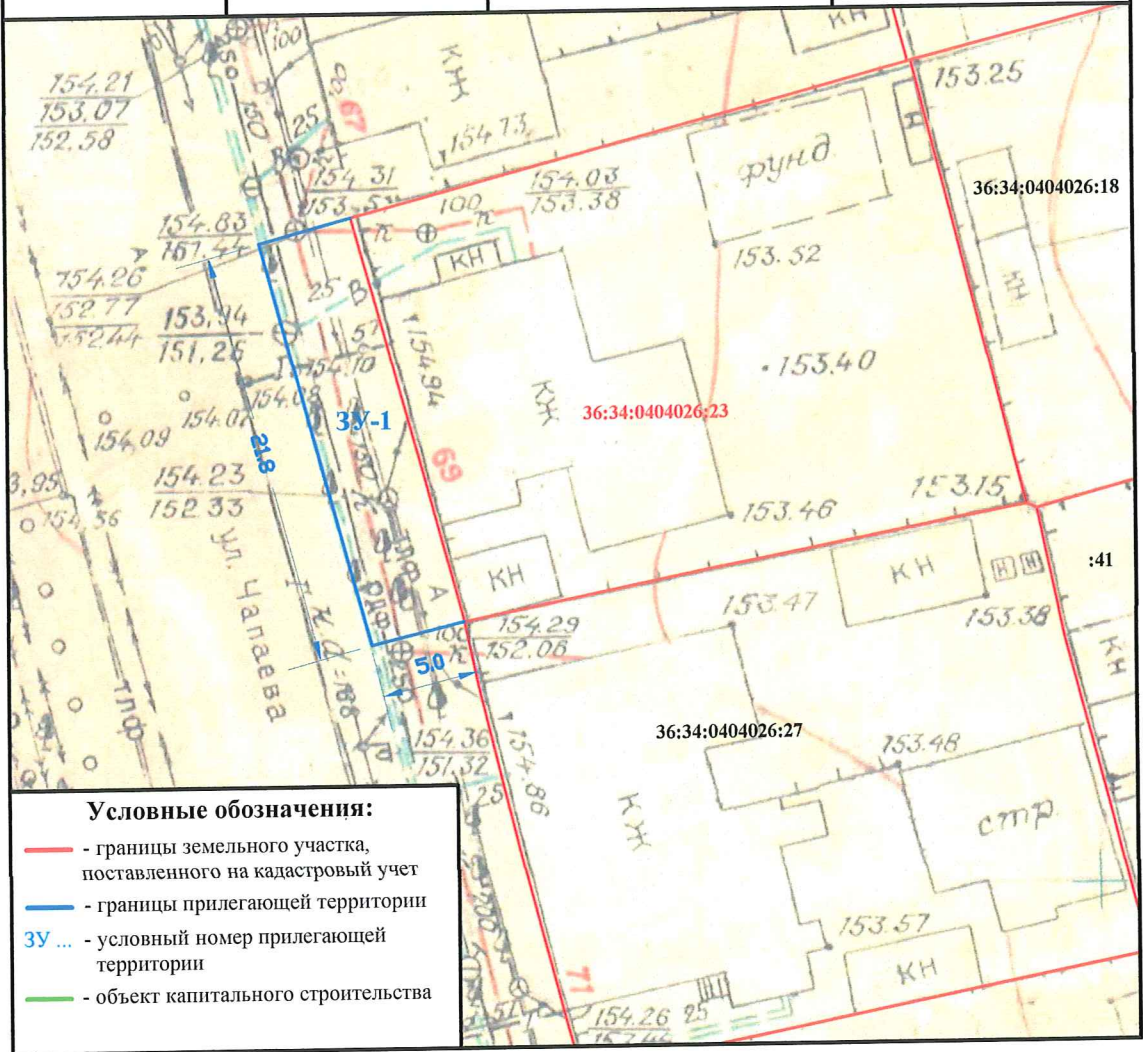
Схема границ прилегающей территории в границах  
Ленинского района городского округа город Воронеж  
Воронежской области №Чап-69

Условный номер прилегающей территории	Идентификационное обозначение объекта, в отношении которого устанавливается прилегающая территория	Адрес здания, строения, сооружения, земельного участка	Кадастровый номер
ЗУ-1	Индивидуальное жилищное строительство	ул. Чапаева, 69	36:34:0404026:23



	Должность	Ф.И.О.	Подпись	Дата
Согласовано	Руководитель управления главного архитектора администрации городского округа город Воронеж	Г.Ю. Чурсанов		
Согласовано	Заместитель руководителя управления главного архитектора администрации городского округа город Воронеж	Н.О. Фуфаев		
Согласовано	Начальник отдела по градостроительству, архитектуре и земельным отношениям управы района городского округа г. Воронеж	А.А. Холодова		



**Схема границ прилегающей территории в границах  
Ленинского района городского округа город Воронеж  
Воронежской области №Чап-71**

Условный номер прилегающей территории	Идентификационное обозначение объекта, в отношении которого устанавливается прилегающая территория	Адрес здания, строения, сооружения, земельного участка	Кадастровый номер
<b>ЗУ-1</b>	<b>Индивидуальное жилищное строительство</b>	<b>ул. Чапаева, 71</b>	<b>36:34:0404026:27</b>

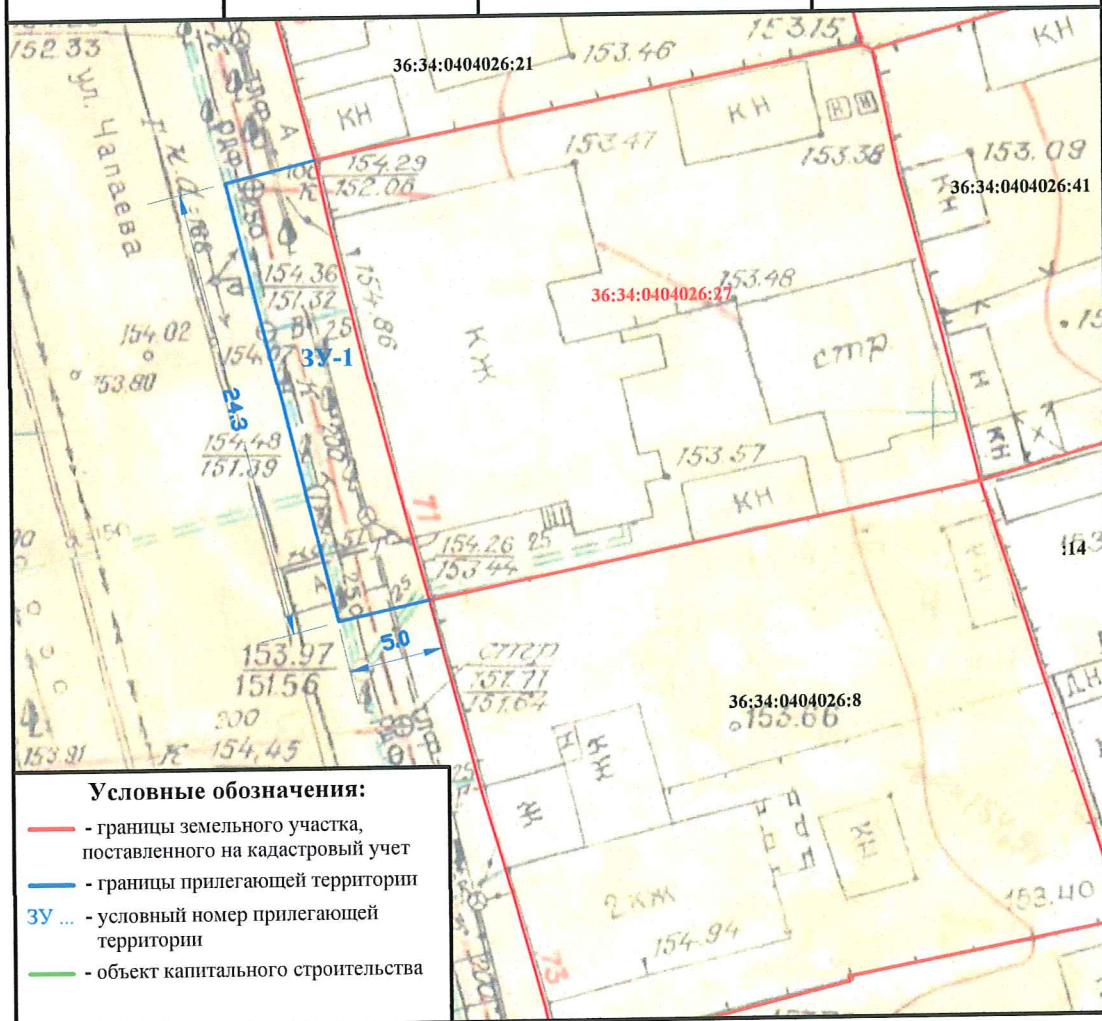

	Должность	Ф.И.О.	Подпись	Дата
<b>Согласовано</b>	Руководитель управления главного архитектора администрации городского округа город Воронеж	<b>Г.Ю. Чурсанов</b>		
<b>Согласовано</b>	Заместитель руководителя управления главного архитектора администрации городского округа город Воронеж	<b>Н.О. Фуфаев</b>		
<b>Согласовано</b>	Начальник отдела по градостроительству, архитектуре и земельным отношениям управы района городского округа г. Воронеж	<b>А.А. Холодова</b>		

**Схема границ прилегающей территории в границах  
Ленинского района городского округа город Воронеж  
Воронежской области № Чап-73**

Условный номер прилегающей территории	Идентификационное обозначение объекта, в отношении которого устанавливается прилегающая территория	Адрес здания, строения, сооружения, земельного участка	Кадастровый номер
<b>ЗУ-1</b>	<b>Индивидуальное жилищное строительство</b>	<b>ул. Чапаева, 73</b>	<b>36:34:0404026:8</b>

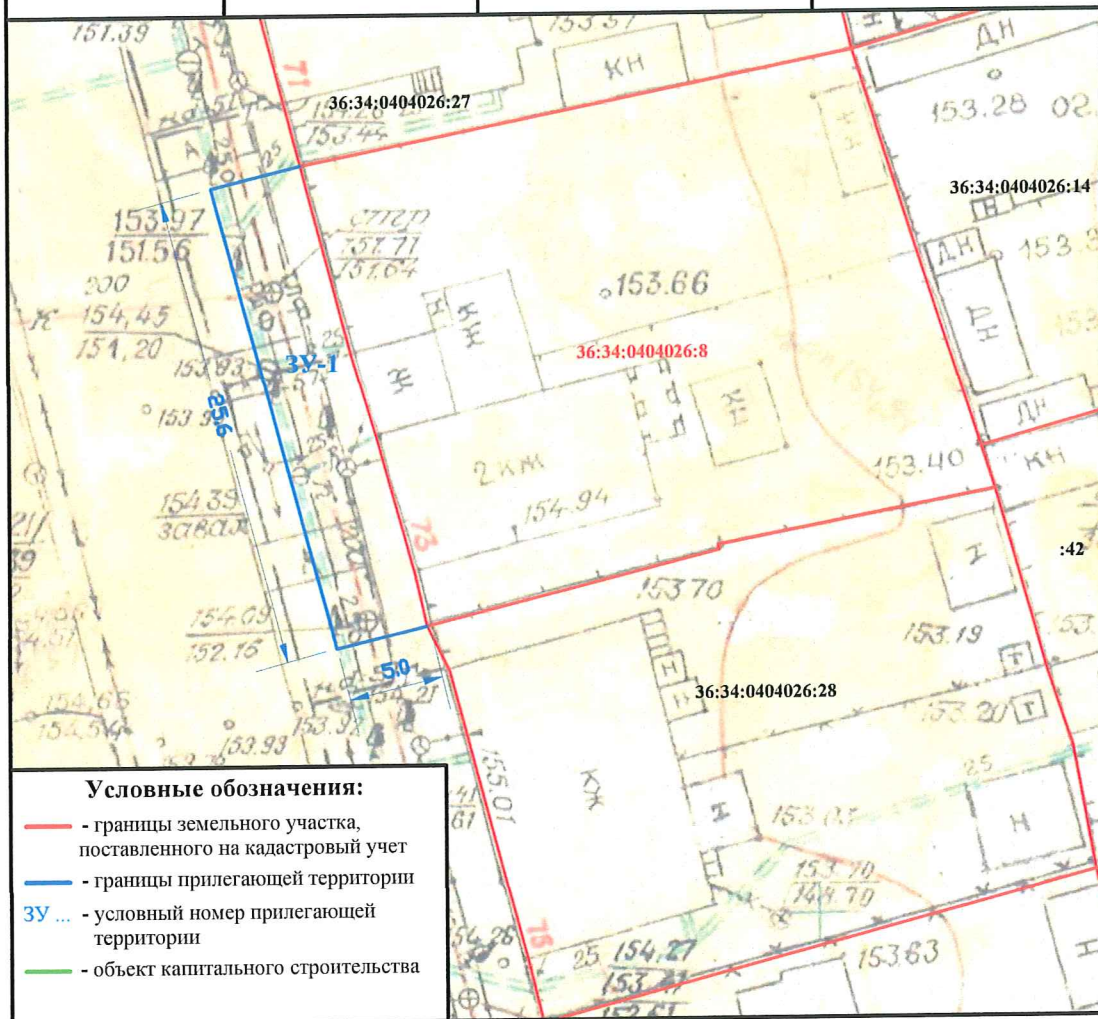

	Должность	Ф.И.О.	Подпись	Дата
<b>Согласовано</b>	Руководитель управления главного архитектора администрации городского округа город Воронеж	<b>Г.Ю. Чурсанов</b>		
<b>Согласовано</b>	Заместитель руководителя управления главного архитектора администрации городского округа город Воронеж	<b>Н.О. Фуфаев</b>		
<b>Согласовано</b>	Начальник отдела по градостроительству, архитектуре и земельным отношениям управы района городского округа г. Воронеж	<b>А.А. Холодова</b>		



Приложение № 196  
к схемам границ прилегающих  
к зданиям, строениям, сооружениям  
и земельным участкам территорий  
в городском округе город Воронеж

**Схема границ прилегающей территории в границах  
Ленинского района городского округа город Воронеж  
Воронежской области №Чап-75**

Условный номер прилегающей территории	Идентификационное обозначение объекта, в отношении которого устанавливается прилегающая территория	Адрес здания, строения, сооружения, земельного участка	Кадастровый номер
<b>ЗУ-1</b>	<b>Индивидуальное жилищное строительство</b>	<b>ул. Чапаева, 75</b>	<b>36:34:0404026:28</b>

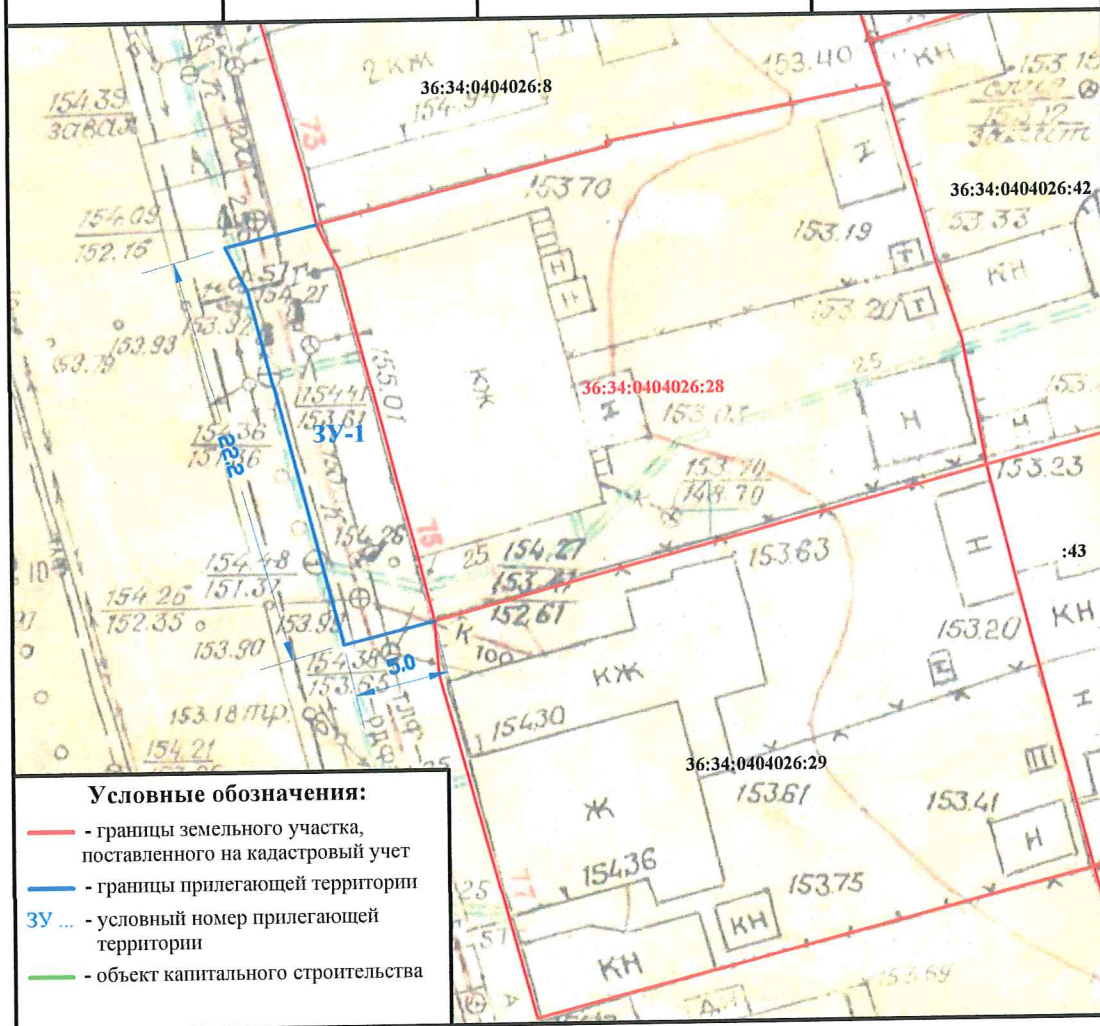



	Должность	Ф.И.О.	Подпись	Дата
<b>Согласовано</b>	Руководитель управления главного архитектора администрации городского округа город Воронеж	<b>Г.Ю. Чурсанов</b>		
<b>Согласовано</b>	Заместитель руководителя управления главного архитектора администрации городского округа город Воронеж	<b>Н.О. Фуфаев</b>		
<b>Согласовано</b>	Начальник отдела по градостроительству, архитектуре и земельным отношениям управы района городского округа г. Воронеж	<b>А.А. Холодова</b>		

**Схема границ прилегающей территории в границах  
Ленинского района городского округа город Воронеж  
Воронежской области №Чап-77**

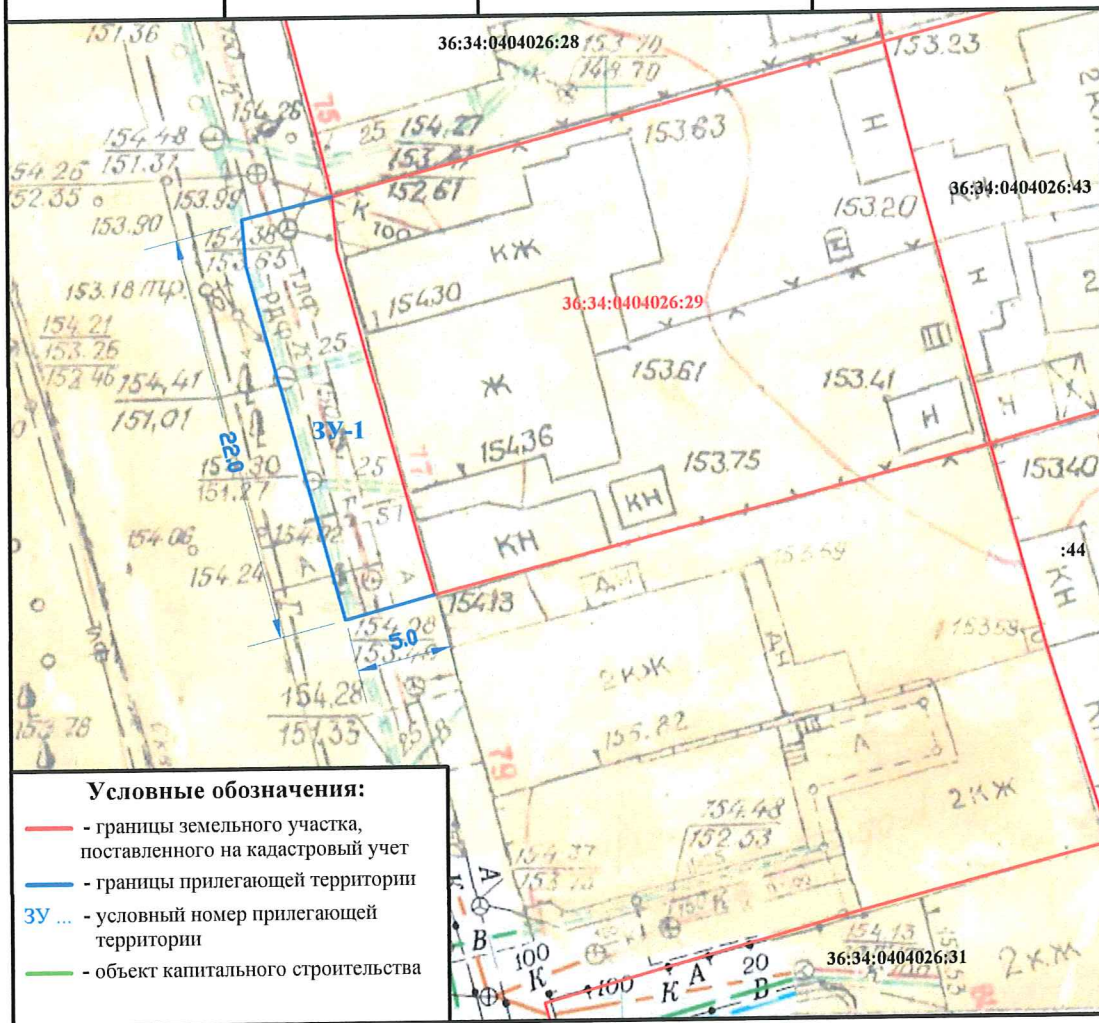
Условный номер прилегающей территории	Идентификационное обозначение объекта, в отношении которого устанавливается прилегающая территория	Адрес здания, строения, сооружения, земельного участка	Кадастровый номер
ЗУ-1	Индивидуальное жилищное строительство	ул. Чапаева, 77	36:34:0404026:29

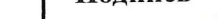





	Должность	Ф.И.О.	Подпись	Дата
Согласовано	Руководитель управления главного архитектора администрации городского округа город Воронеж	Г.Ю. Чурсанов		
Согласовано	Заместитель руководителя управления главного архитектора администрации городского округа город Воронеж	Н.О. Фуфаев		
Согласовано	Начальник отдела по градостроительству, архитектуре и земельным отношениям управы района городского округа г. Воронеж	А.А. Холодова		

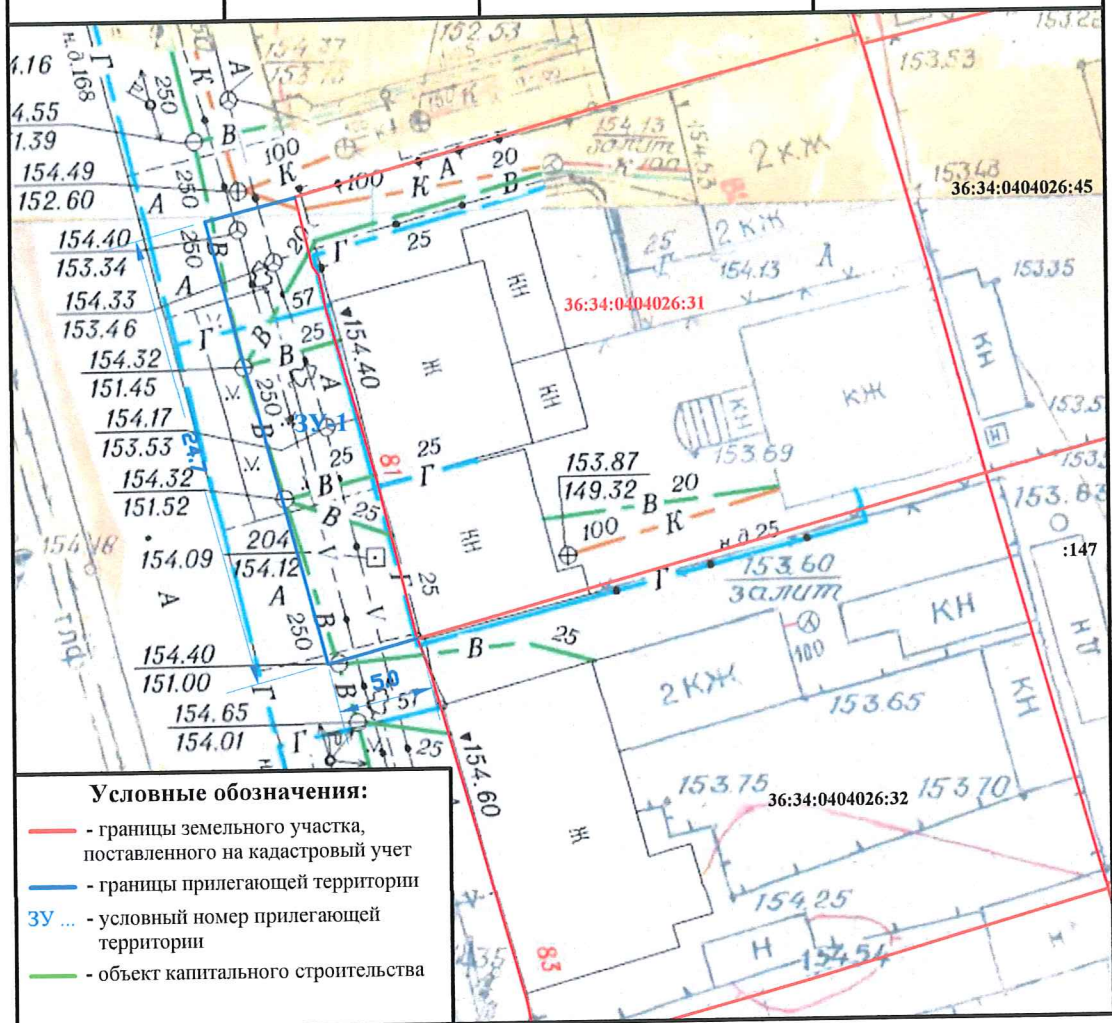

**Схема границ прилегающей территории в границах  
Ленинского района городского округа город Воронеж  
Воронежской области №Чап-81**

Условный номер прилегающей территории	Идентификационное обозначение объекта, в отношении которого устанавливается прилегающая территория	Адрес здания, строения, сооружения, земельного участка	Кадастровый номер
ЗУ-1	Индивидуальное жилищное строительство	ул. Чапаева, 81	36:34:0404026:31



	Должность	Ф.И.О.	Подпись	Дата
Согласовано	Руководитель управления главного архитектора администрации городского округа город Воронеж	Г.Ю. Чурсанов		
Согласовано	Заместитель руководителя управления главного архитектора администрации городского округа город Воронеж	Н.О. Фуфасев		
Согласовано	Начальник отдела по градостроительству, архитектуре и земельным отношениям управы района городского округа г. Воронеж	А.А. Холодова		

**Схема границ прилегающей территории в границах  
Ленинского района городского округа город Воронеж  
Воронежской области №Чап-83**

Условный номер прилегающей территории	Идентификационное обозначение объекта, в отношении которого устанавливается прилегающая территория	Адрес здания, строения, сооружения, земельного участка	Кадастровый номер
<b>ЗУ-1</b>	<b>Индивидуальное жилищное строительство</b>	<b>ул. Чапаева, 83</b>	<b>36:34:0404026:32</b>

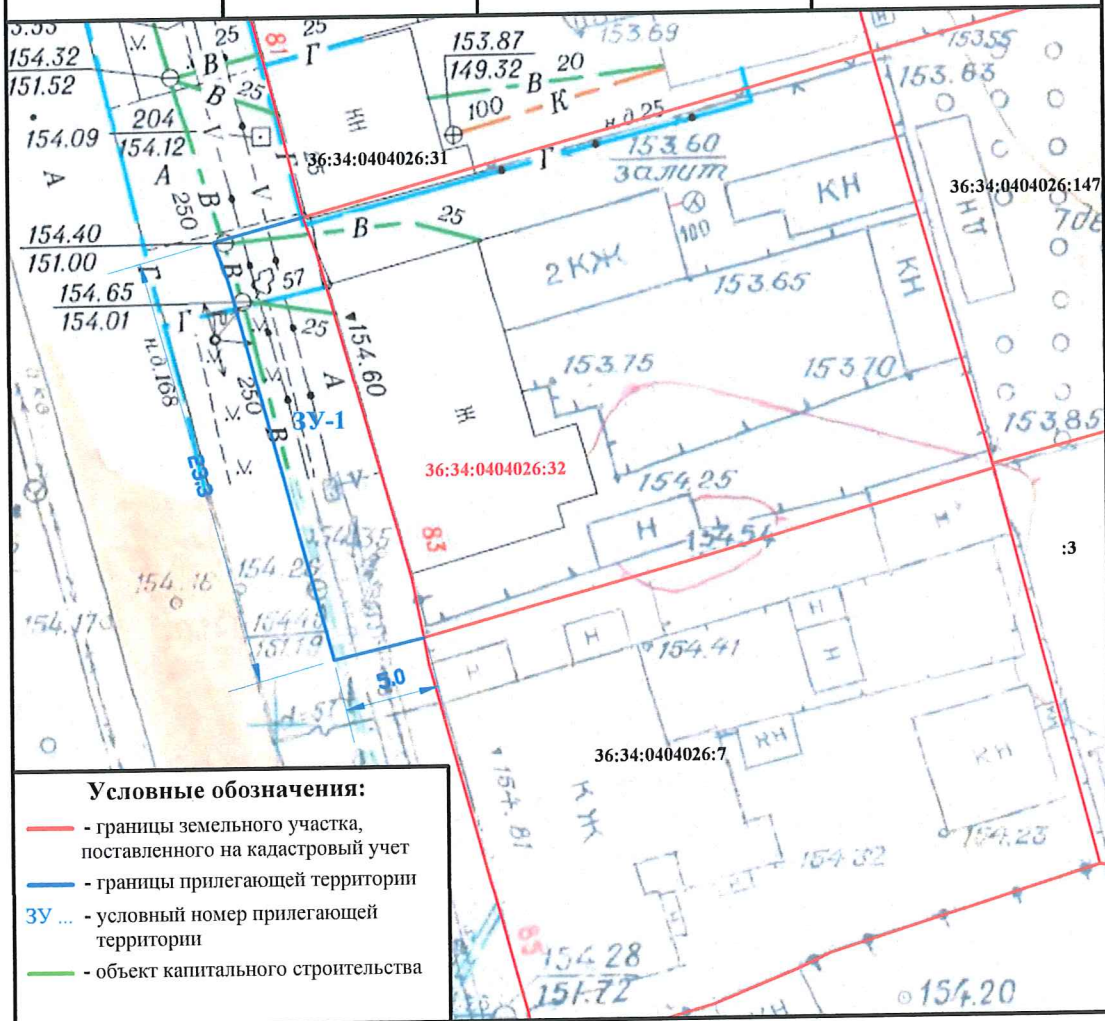

	Должность	Ф.И.О.	Подпись	Дата
<b>Согласовано</b>	Руководитель управления главного архитектора администрации городского округа город Воронеж	<b>Г.Ю. Чурсанов</b>		
<b>Согласовано</b>	Заместитель руководителя управления главного архитектора администрации городского округа город Воронеж	<b>Н.О. Фуфаев</b>		
<b>Согласовано</b>	Начальник отдела по градостроительству, архитектуре и земельным отношениям управы района городского округа г. Воронеж	<b>А.А. Холодова</b>		



**Схема границ прилегающей территории в границах  
Ленинского района городского округа город Воронеж  
Воронежской области №Чап-85**

Условный номер прилегающей территории	Идентификационное обозначение объекта, в отношении которого устанавливается прилегающая территория	Адрес здания, строения, сооружения, земельного участка	Кадастровый номер
<b>ЗУ-1</b>	<b>Индивидуальное жилищное строительство</b>	<b>ул. Чапаева, 85</b>	<b>36:34:0404026:7</b>

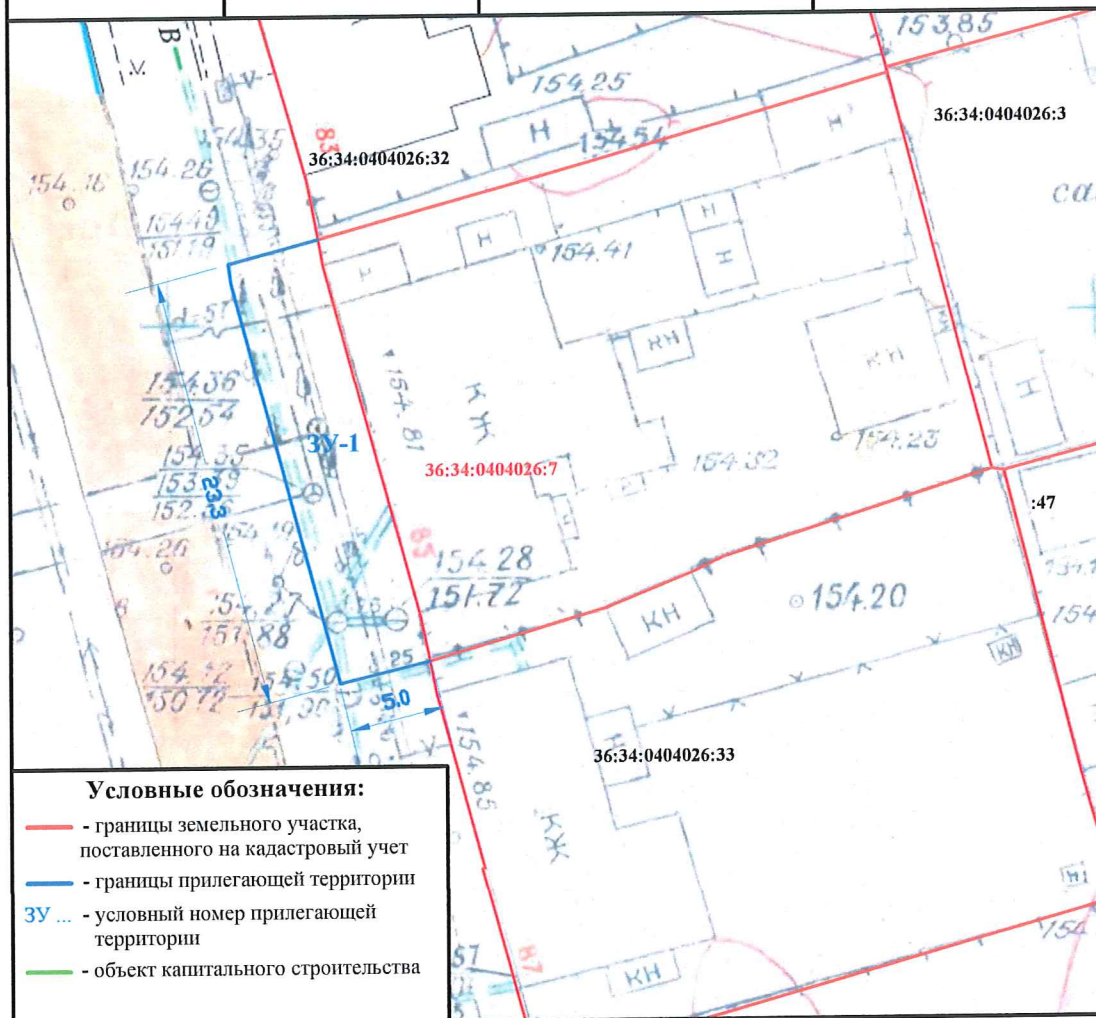

	Должность	Ф.И.О.	Подпись	Дата
<b>Согласовано</b>	Руководитель управления главного архитектора администрации городского округа город Воронеж	<b>Г.Ю. Чурсанов</b>		
<b>Согласовано</b>	Заместитель руководителя управления главного архитектора администрации городского округа город Воронеж	<b>Н.О. Фуфаев</b>		
<b>Согласовано</b>	Начальник отдела по градостроительству, архитектуре и земельным отношениям управы района городского округа г. Воронеж	<b>А.А. Холодова</b>		

Приложение № 201  
к схемам границ прилегающих  
к зданиям, строениям, сооружениям  
и земельным участкам территорий  
в городском округе город Воронеж

**Схема границ прилегающей территории в границах  
Ленинского района городского округа город Воронеж  
Воронежской области №Чап-87**

Условный номер прилегающей территории	Идентификационное обозначение объекта, в отношении которого устанавливается прилегающая территория	Адрес здания, строения, сооружения, земельного участка	Кадастровый номер
<b>ЗУ-1</b>	<b>Индивидуальное жилищное строительство</b>	<b>ул. Чапаева, 87</b>	<b>36:34:0404026:33</b>

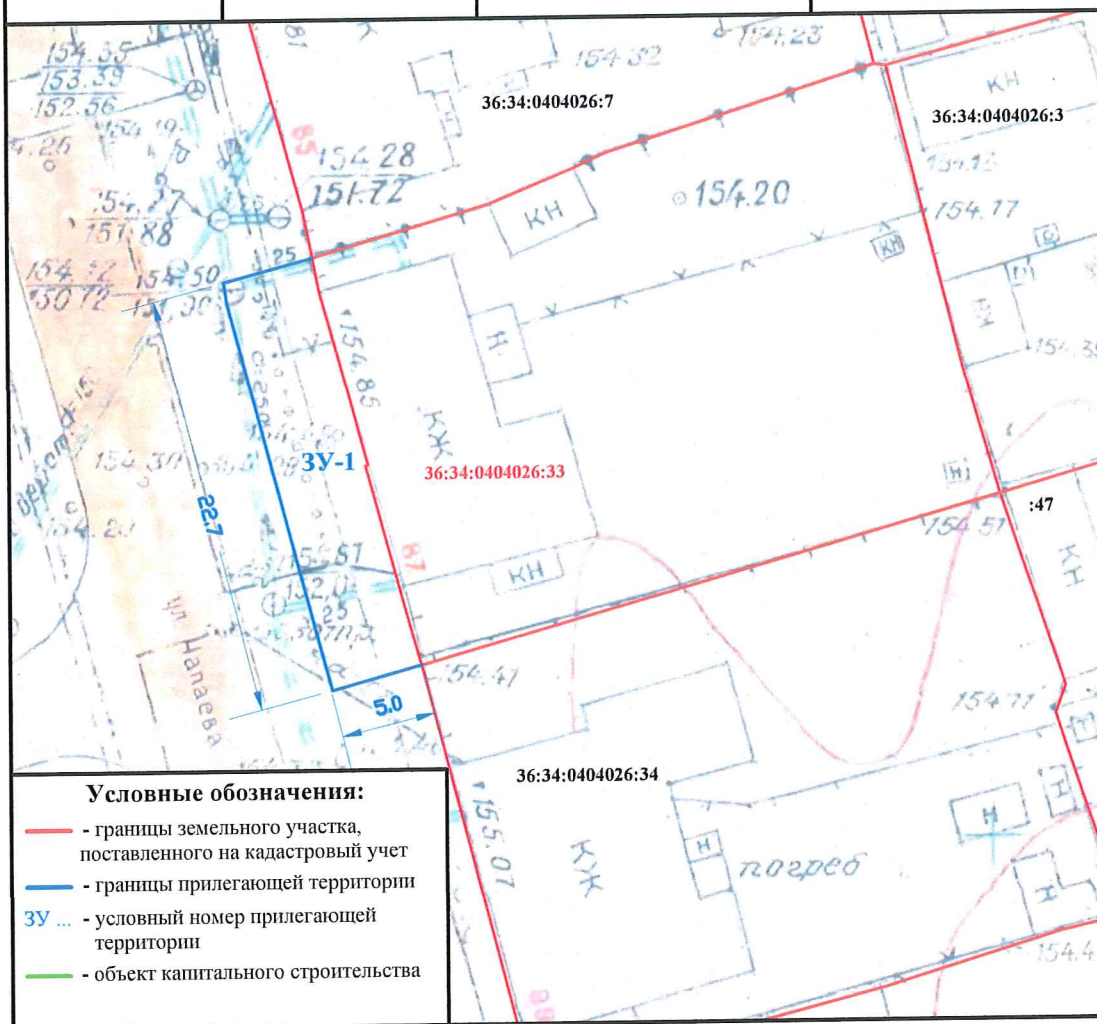

	Должность	Ф.И.О.	Подпись	Дата
<b>Согласовано</b>	Руководитель управления главного архитектора администрации городского округа город Воронеж	<b>Г.Ю. Чурсанов</b>		
<b>Согласовано</b>	Заместитель руководителя управления главного архитектора администрации городского округа город Воронеж	<b>Н.О. Фуфаев</b>		
<b>Согласовано</b>	Начальник отдела по градостроительству, архитектуре и земельным отношениям управы района городского округа г. Воронеж	<b>А.А. Холодова</b>		



Приложение № 202  
к схемам границ прилегающих  
к зданиям, строениям, сооружениям  
и земельным участкам территорий  
в городском округе город Воронеж

**Схема границ прилегающей территории в границах  
Ленинского района городского округа город Воронеж  
Воронежской области №Чап-89**

Условный номер прилегающей территории	Идентификационное обозначение объекта, в отношении которого устанавливается прилегающая территория	Адрес здания, строения, сооружения, земельного участка	Кадастровый номер
<b>ЗУ-1</b>	<b>Индивидуальное жилищное строительство</b>	<b>ул. Чапаева, 89</b>	<b>36:34:0404026:34</b>

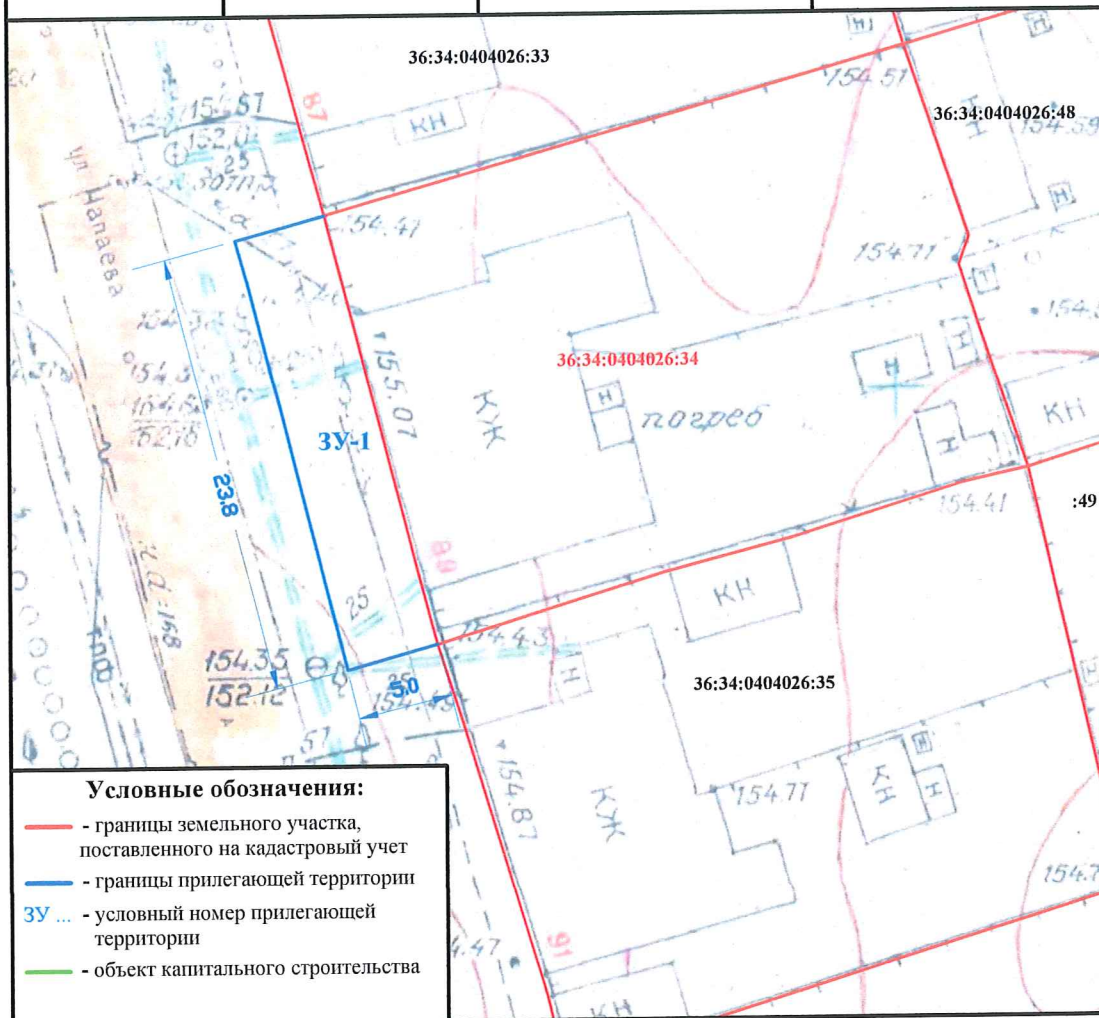

	Должность	Ф.И.О.	Подпись	Дата
<b>Согласовано</b>	Руководитель управления главного архитектора администрации городского округа город Воронеж	<b>Г.Ю. Чурсанов</b>		
<b>Согласовано</b>	Заместитель руководителя управления главного архитектора администрации городского округа город Воронеж	<b>Н.О. Фуфаев</b>		
<b>Согласовано</b>	Начальник отдела по градостроительству, архитектуре и земельным отношениям управы района городского округа г. Воронеж	<b>А.А. Холодова</b>		

**Схема границ прилегающей территории в границах  
Ленинского района городского округа город Воронеж  
Воронежской области №Чап-91**

Условный номер прилегающей территории	Идентификационное обозначение объекта, в отношении которого устанавливается прилегающая территория	Адрес здания, строения, сооружения, земельного участка	Кадастровый номер
<b>ЗУ-1</b>	<b>Индивидуальное жилищное строительство</b>	<b>ул. Чапаева, 91</b>	<b>36:34:0404026:35</b>

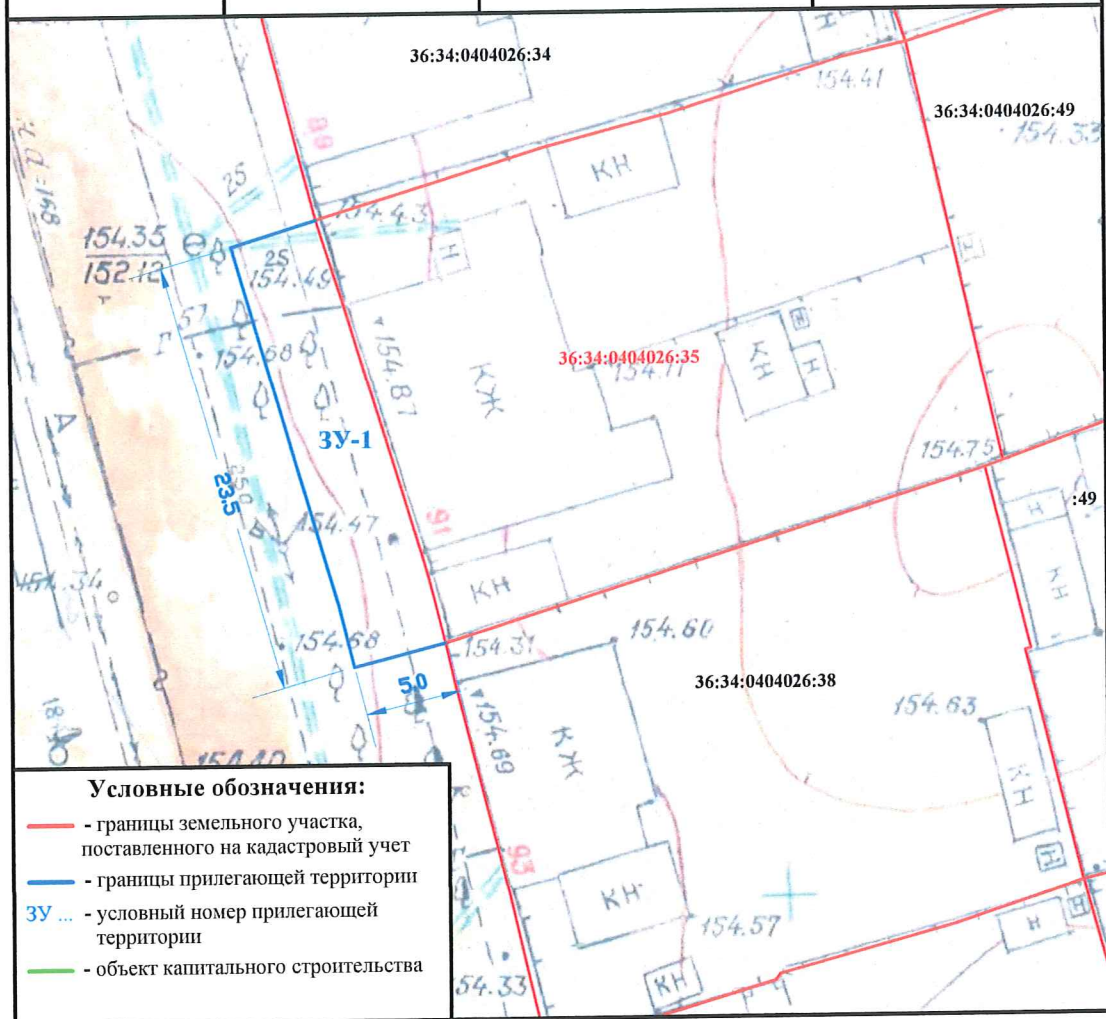

	Должность	Ф.И.О.	Подпись	Дата
<b>Согласовано</b>	Руководитель управления главного архитектора администрации городского округа город Воронеж	<b>Г.Ю. Чурсанов</b>		
<b>Согласовано</b>	Заместитель руководителя управления главного архитектора администрации городского округа город Воронеж	<b>Н.О. Фуфаев</b>		
<b>Согласовано</b>	Начальник отдела по градостроительству, архитектуре и земельным отношениям управы района городского округа г. Воронеж	<b>А.А. Холодова</b>		



Приложение № 204  
к схемам границ прилегающих  
к зданиям, строениям, сооружениям  
и земельным участкам территорий  
в городском округе город Воронеж

**Схема границ прилегающей территории в границах  
Ленинского района городского округа город Воронеж  
Воронежской области №Чап-93**

Условный номер прилегающей территории	Идентификационное обозначение объекта, в отношении которого устанавливается прилегающая территория	Адрес здания, строения, сооружения, земельного участка	Кадастровый номер
<b>ЗУ-1</b>	<b>Индивидуальное жилищное строительство</b>	<b>ул. Чапаева, 93</b>	<b>36:34:0404026:38</b>

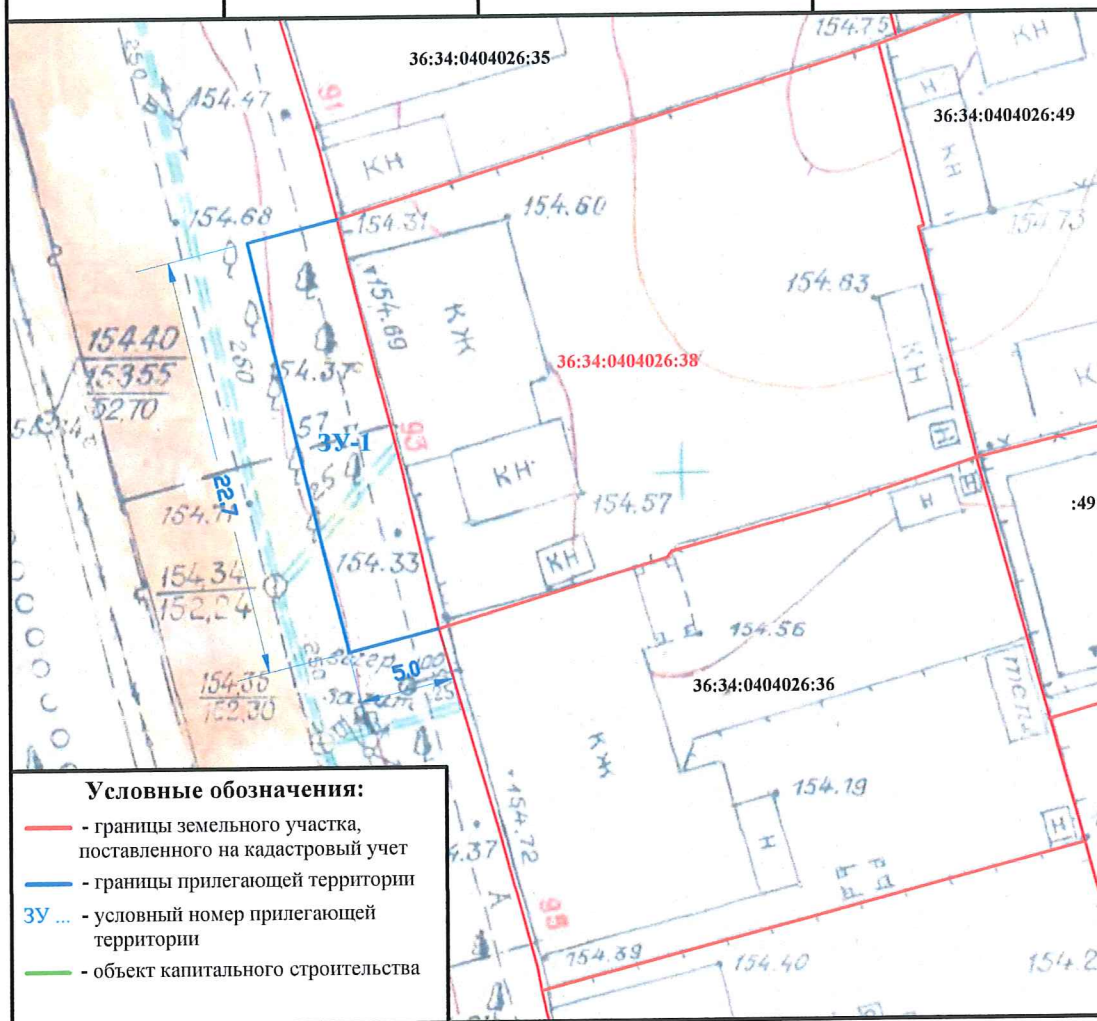

	Должность	Ф.И.О.	Подпись	Дата
<b>Согласовано</b>	Руководитель управления главного архитектора администрации городского округа город Воронеж	<b>Г.Ю. Чурсанов</b>		
<b>Согласовано</b>	Заместитель руководителя управления главного архитектора администрации городского округа город Воронеж	<b>Н.О. Фуфаев</b>		
<b>Согласовано</b>	Начальник отдела по градостроительству, архитектуре и земельным отношениям управы района городского округа г. Воронеж	<b>А.А. Холодова</b>		

**Схема границ прилегающей территории в границах  
Ленинского района городского округа город Воронеж  
Воронежской области № Чап-95**

Условный номер прилегающей территории	Идентификационное обозначение объекта, в отношении которого устанавливается прилегающая территория	Адрес здания, строения, сооружения, земельного участка	Кадастровый номер
<b>ЗУ-1</b>	<b>Индивидуальное жилищное строительство</b>	<b>ул. Чапаева, 95</b>	<b>36:34:0404026:36</b>

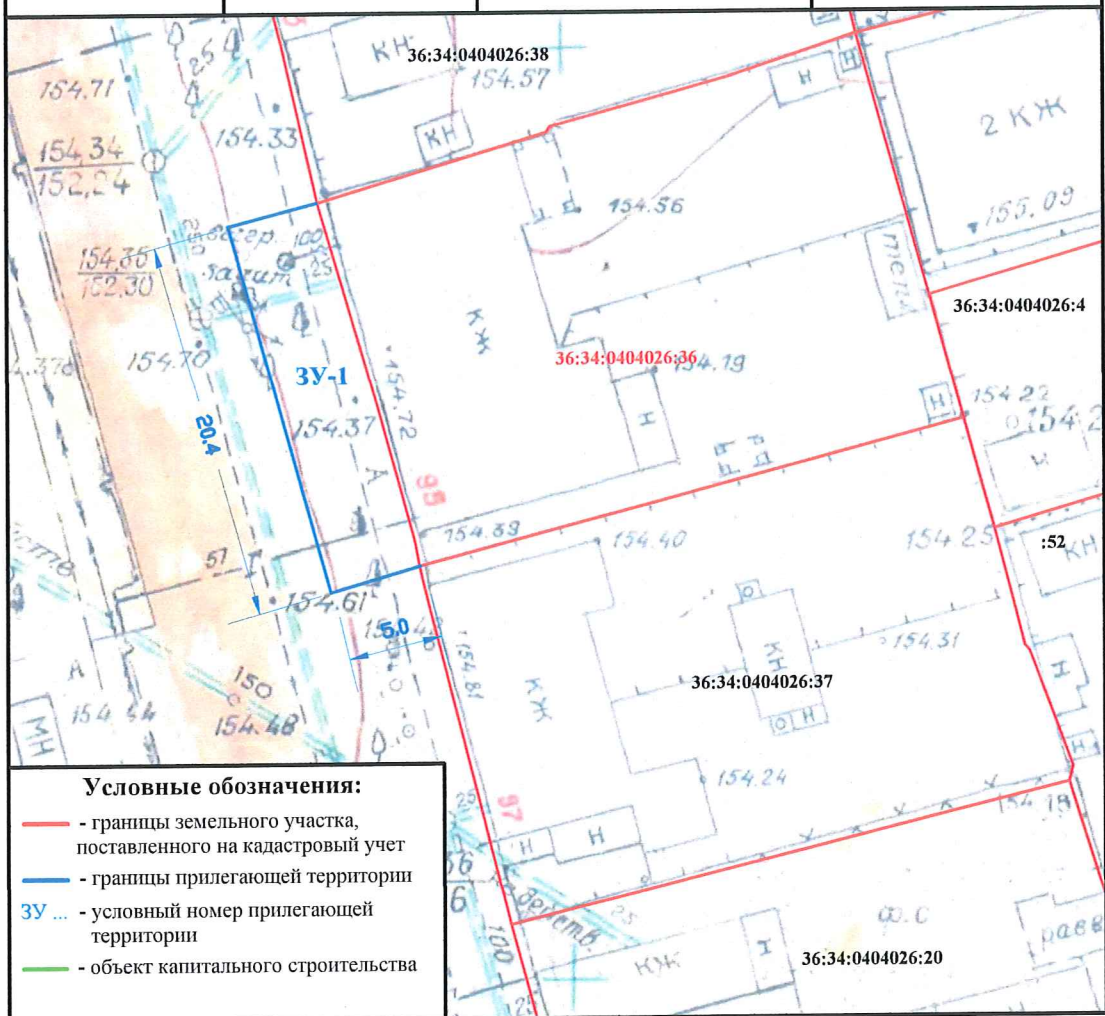

	Должность	Ф.И.О.	Подпись	Дата
<b>Согласовано</b>	Руководитель управления главного архитектора администрации городского округа город Воронеж	<b>Г.Ю. Чурсанов</b>		
<b>Согласовано</b>	Заместитель руководителя управления главного архитектора администрации городского округа город Воронеж	<b>Н.О. Фуфаев</b>		
<b>Согласовано</b>	Начальник отдела по градостроительству, архитектуре и земельным отношениям управы района городского округа г. Воронеж	<b>А.А. Холодова</b>		



Приложение № 206  
к схемам границ прилегающих  
к зданиям, строениям, сооружениям  
и земельным участкам территорий  
в городском округе город Воронеж

**Схема границ прилегающей территории в границах  
Ленинского района городского округа город Воронеж  
Воронежской области № Чап-97**

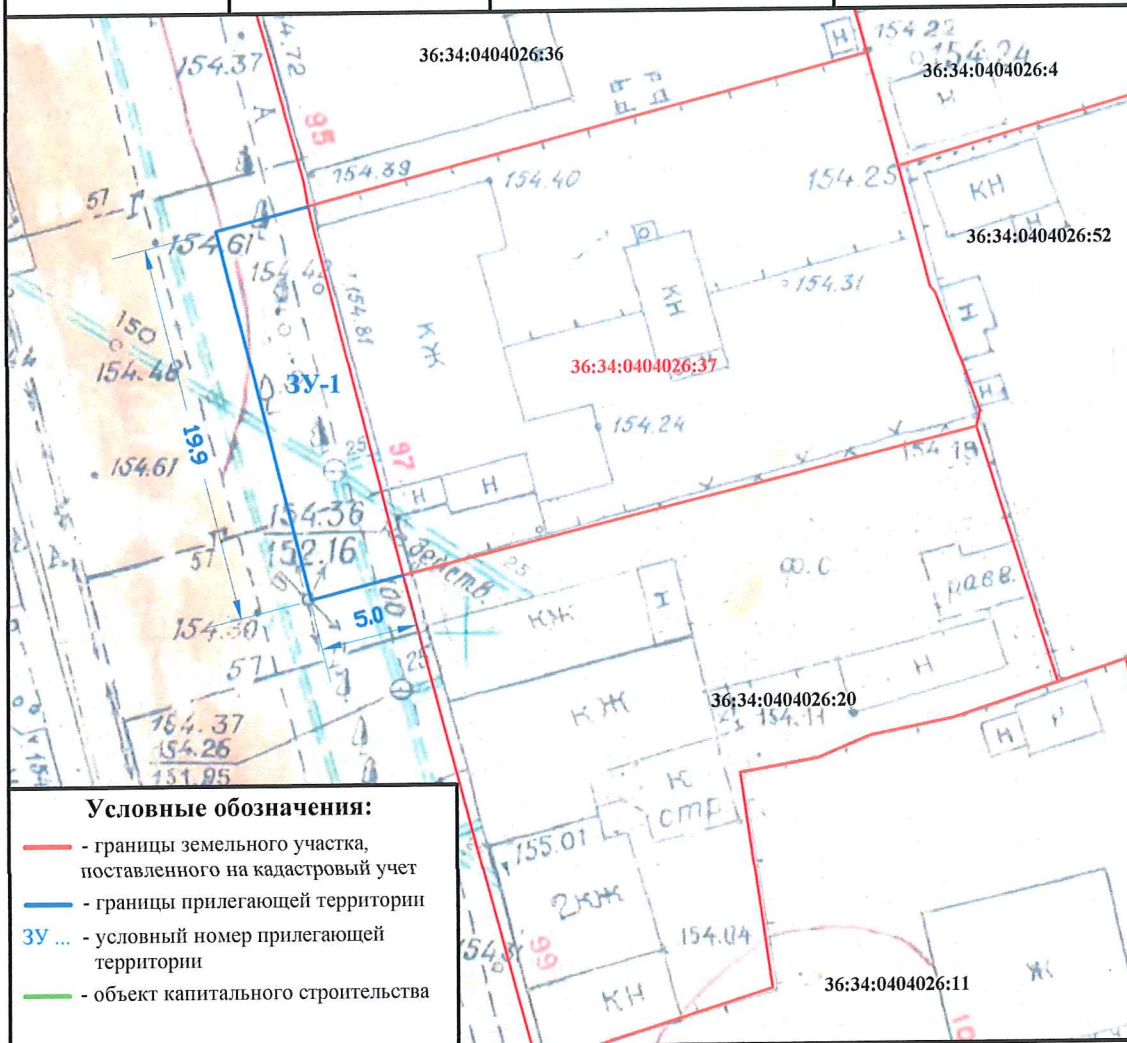

Условный номер прилегающей территории	Идентификационное обозначение объекта, в отношении которого устанавливается прилегающая территория	Адрес здания, строения, сооружения, земельного участка	Кадастровый номер
ЗУ-1	Индивидуальное жилищное строительство	ул. Чапаева, 97	36:34:0404026:37

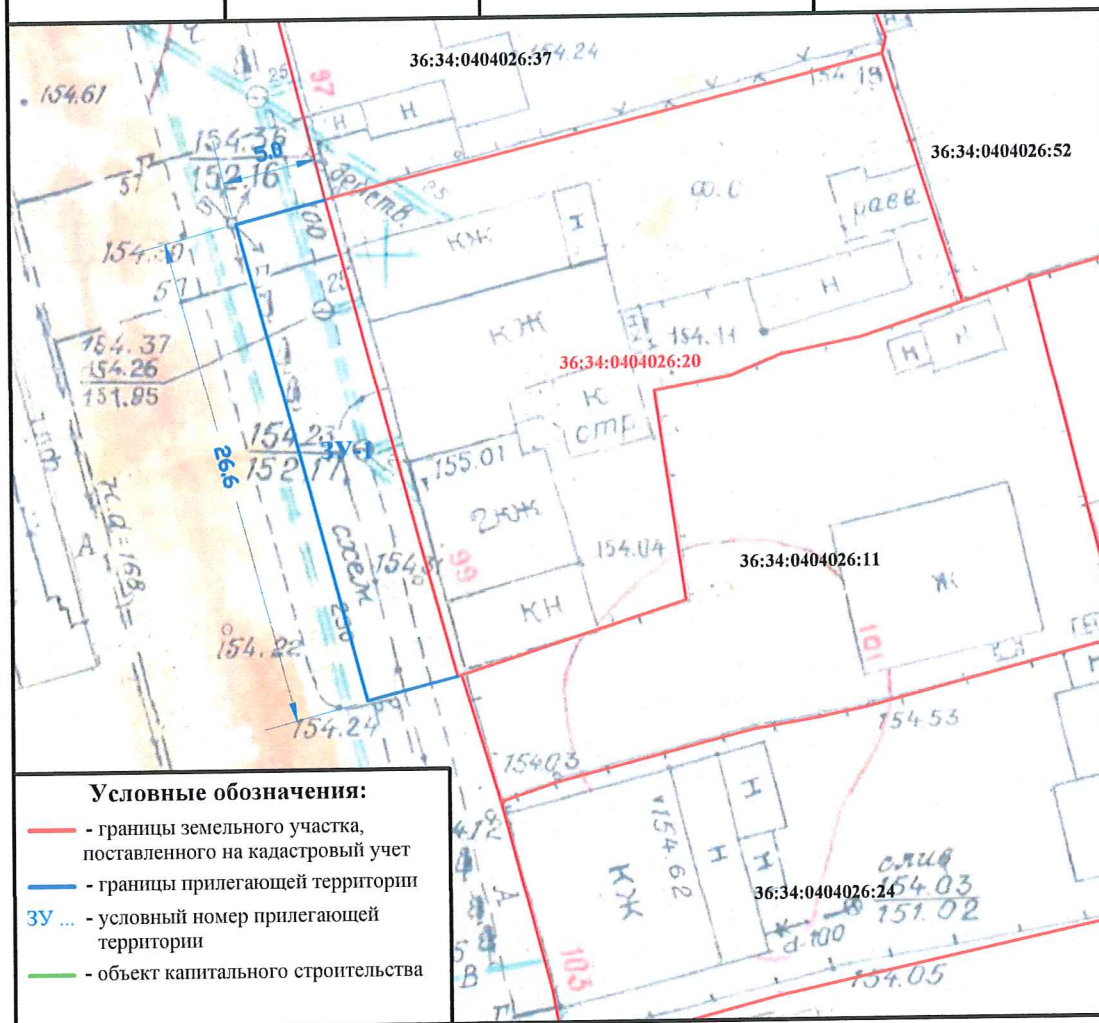

	Должность	Ф.И.О.	Подпись	Дата
Согласовано	Руководитель управления главного архитектора администрации городского округа город Воронеж	Г.Ю. Чурсанов		
Согласовано	Заместитель руководителя управления главного архитектора администрации городского округа город Воронеж	Н.О. Фуфаев		
Согласовано	Начальник отдела по градостроительству, архитектуре и земельным отношениям управы района городского округа г. Воронеж	А.А. Холодова		

Условный номер прилегающей территории	Идентификационное обозначение объекта, в отношении которого устанавливается прилегающая территория	Адрес здания, строения, сооружения, земельного участка	Кадастровый номер
ЗУ-1	Индивидуальное жилищное строительство	ул. Чапаева, 99	36:34:0404026:20



	Должность	Ф.И.О.	Подпись	Дата
Согласовано	Руководитель управления главного архитектора администрации городского округа город Воронеж	Г.Ю. Чурсанов		
Согласовано	Заместитель руководителя управления главного архитектора администрации городского округа город Воронеж	Н.О. Фуфаев		
Согласовано	Начальник отдела по градостроительству, архитектуре и земельным отношениям управы района городского округа г. Воронеж	А.А. Холодова		



Приложение № 208  
к схемам границ прилегающих  
к зданиям, строениям, сооружениям  
и земельным участкам территорий  
в городском округе город Воронеж

**Схема границ прилегающей территории в границах  
Ленинского района городского округа город Воронеж  
Воронежской области №Чап-101**

Условный номер прилегающей территории	Идентификационное обозначение объекта, в отношении которого устанавливается прилегающая территория	Адрес здания, строения, сооружения, земельного участка	Кадастровый номер
<b>ЗУ-1</b>	<b>Индивидуальное жилищное строительство</b>	<b>ул. Чапаева, 101</b>	<b>36:34:0404026:11</b>

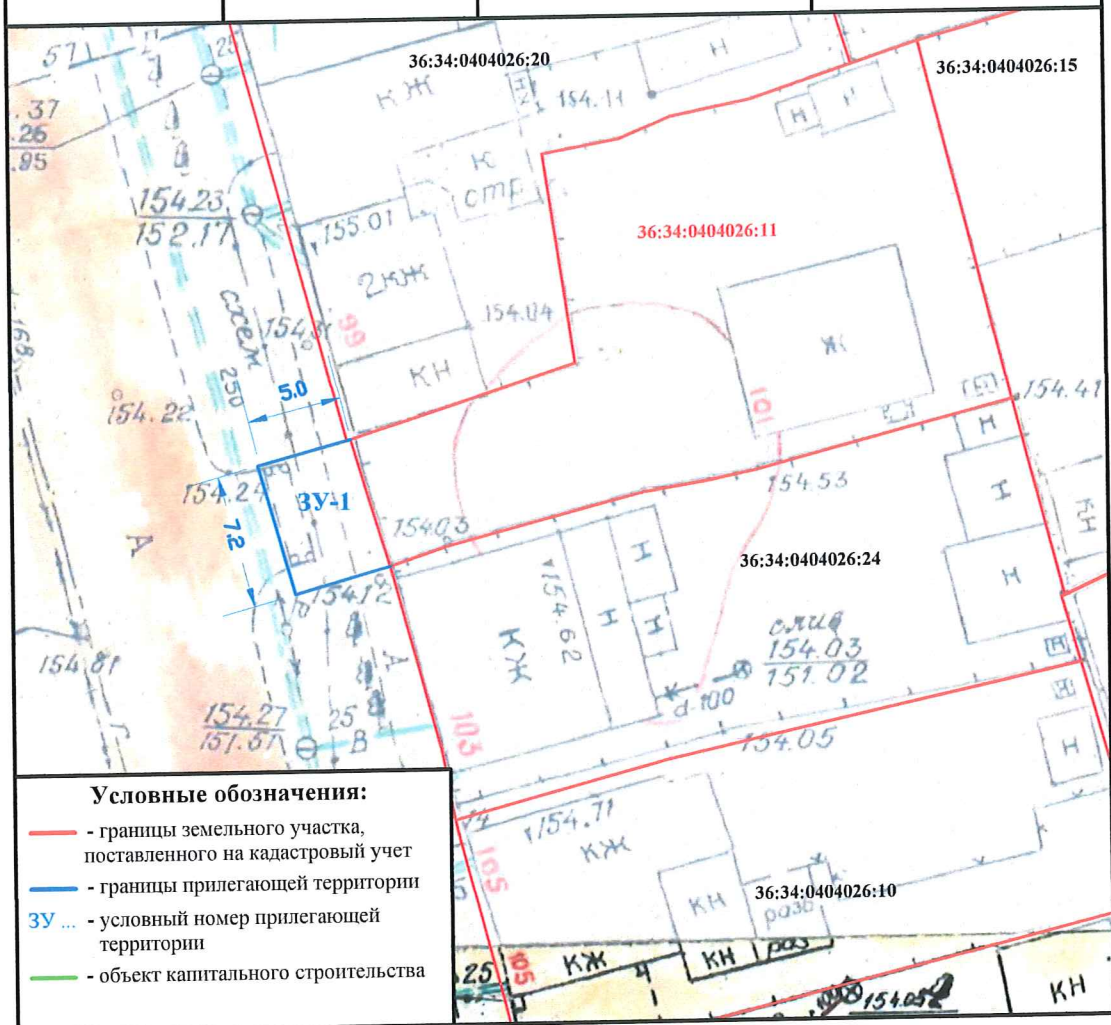



	Должность	Ф.И.О.	Подпись	Дата
<b>Согласовано</b>	Руководитель управления главного архитектора администрации городского округа город Воронеж	<b>Г.Ю. Чурсанов</b>		
<b>Согласовано</b>	Заместитель руководителя управления главного архитектора администрации городского округа город Воронеж	<b>Н.О. Фуфаев</b>		
<b>Согласовано</b>	Начальник отдела по градостроительству, архитектуре и земельным отношениям управы района городского округа г. Воронеж	<b>А.А. Холодова</b>		

**Схема границ прилегающей территории в границах  
Ленинского района городского округа город Воронеж  
Воронежской области №Чап-103**

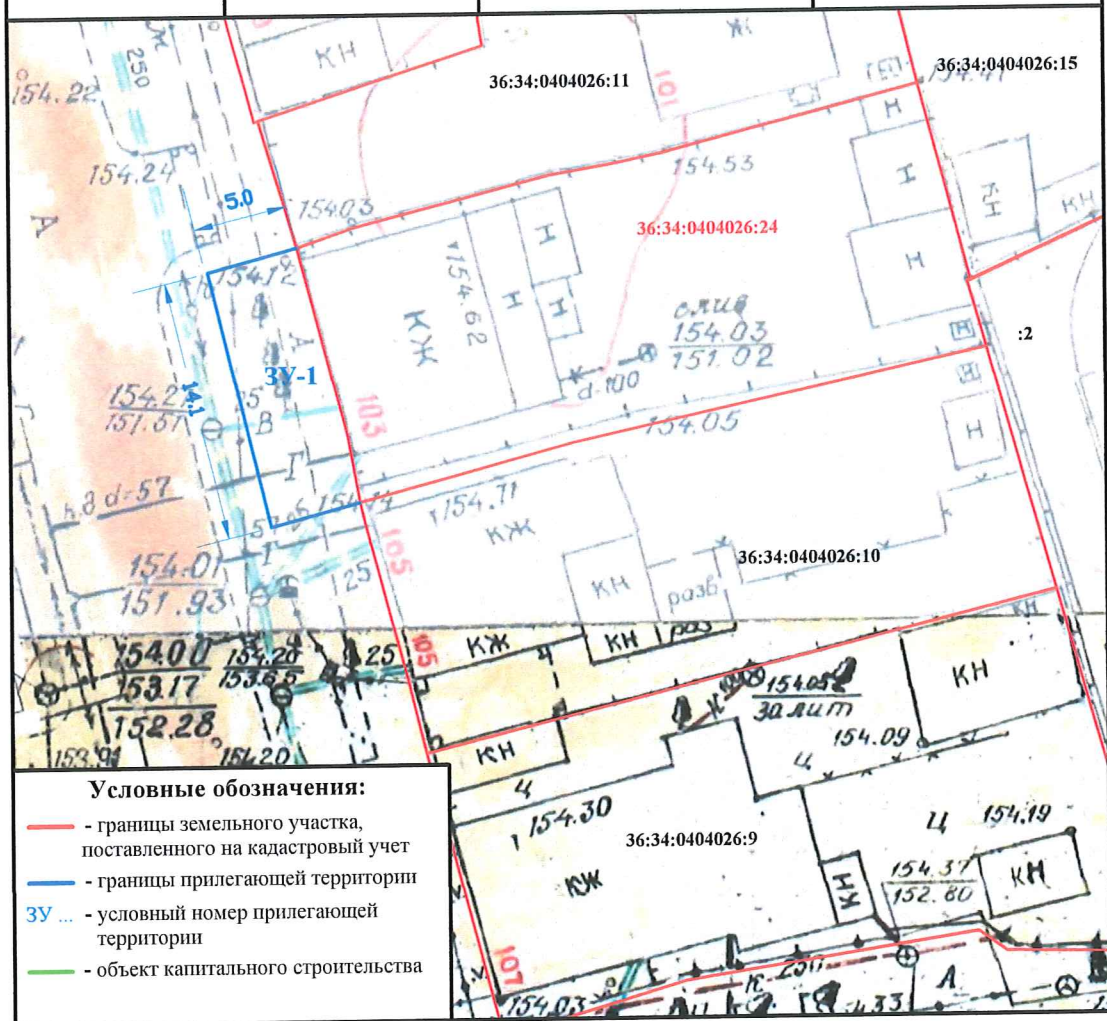
Условный номер прилегающей территории	Идентификационное обозначение объекта, в отношении которого устанавливается прилегающая территория	Адрес здания, строения, сооружения, земельного участка	Кадастровый номер
ЗУ-1	Индивидуальное жилищное строительство	ул. Чапаева, 103	36:34:0404026:24

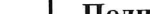

	Должность	Ф.И.О.	Подпись	Дата
Согласовано	Руководитель управления главного архитектора администрации городского округа город Воронеж	Г.Ю. Чуреанов		
Согласовано	Заместитель руководителя управления главного архитектора администрации городского округа город Воронеж	Н.О. Фуфаев		
Согласовано	Начальник отдела по градостроительству, архитектуре и земельным отношениям управы района городского округа г. Воронеж	А.А. Холодова		



Приложение № 210  
к схемам границ прилегающих  
к зданиям, строениям, сооружениям  
и земельным участкам территорий  
в городском округе город Воронеж

**Схема границ прилегающей территории в границах  
Ленинского района городского округа город Воронеж  
Воронежской области №Чап-105**

Условный номер прилегающей территории	Идентификационное обозначение объекта, в отношении которого устанавливается прилегающая территория	Адрес здания, строения, сооружения, земельного участка	Кадастровый номер
ЗУ-1	Индивидуальное жилищное строительство	ул. Чапаева, 105	36:34:0404026:10

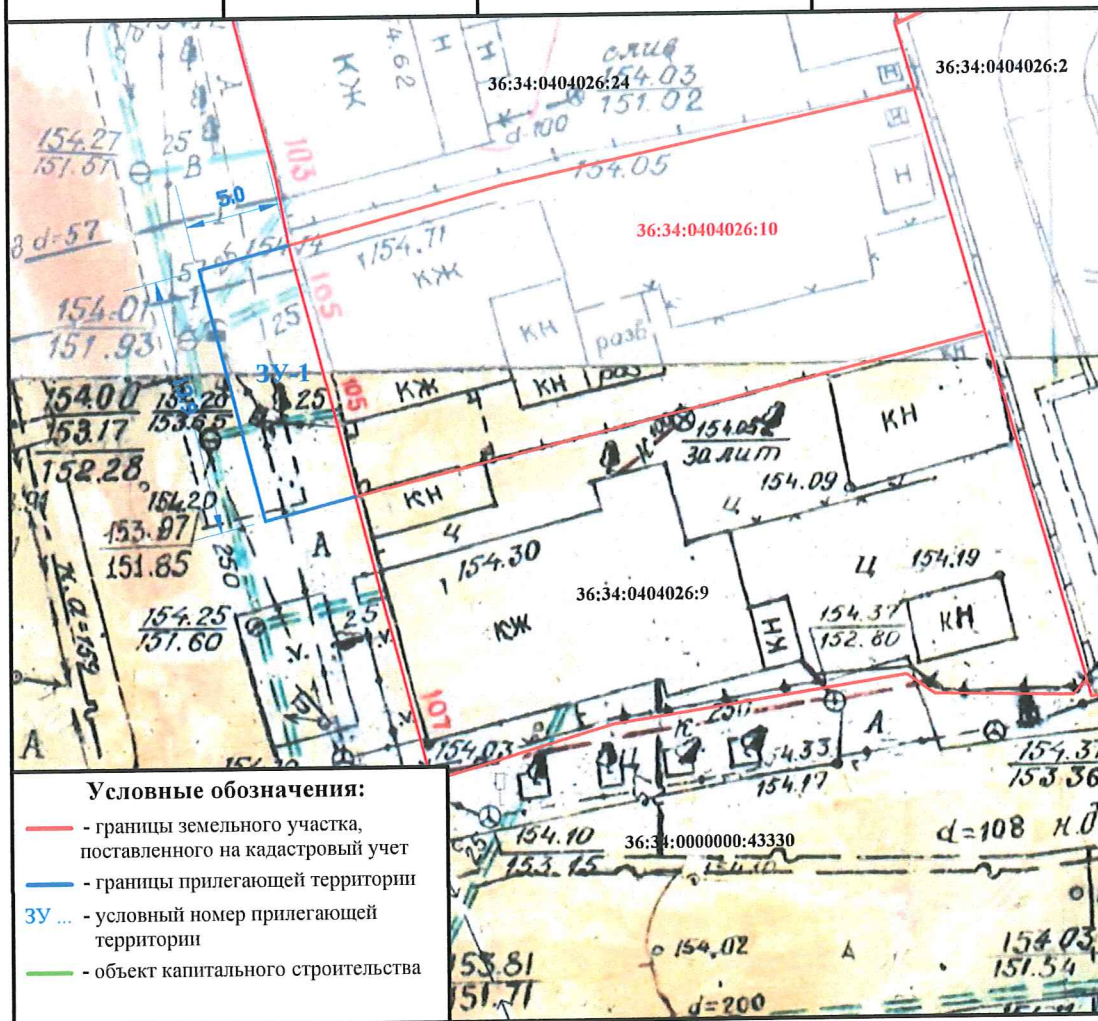

	Должность	Ф.И.О.	Подпись	Дата
Согласовано	Руководитель управления главного архитектора администрации городского округа город Воронеж	Г.Ю. Чурсанов		
Согласовано	Заместитель руководителя управления главного архитектора администрации городского округа город Воронеж	Н.О. Фуфаев		
Согласовано	Начальник отдела по градостроительству, архитектуре и земельным отношениям управы района городского округа г. Воронеж	А.А. Холодова		



Приложение № 211  
к схемам границ прилегающих  
к зданиям, строениям, сооружениям  
и земельным участкам территорий  
в городском округе город Воронеж

**Схема границ прилегающей территории в границах  
Ленинского района городского округа город Воронеж  
Воронежской области № Чап-107**

Условный номер прилегающей территории	Идентификационное обозначение объекта, в отношении которого устанавливается прилегающая территория	Адрес здания, строения, сооружения, земельного участка	Кадастровый номер
ЗУ-1	<b>Индивидуальное жилищное строительство</b>	ул. Чапаева, 107	36:34:0404026:9

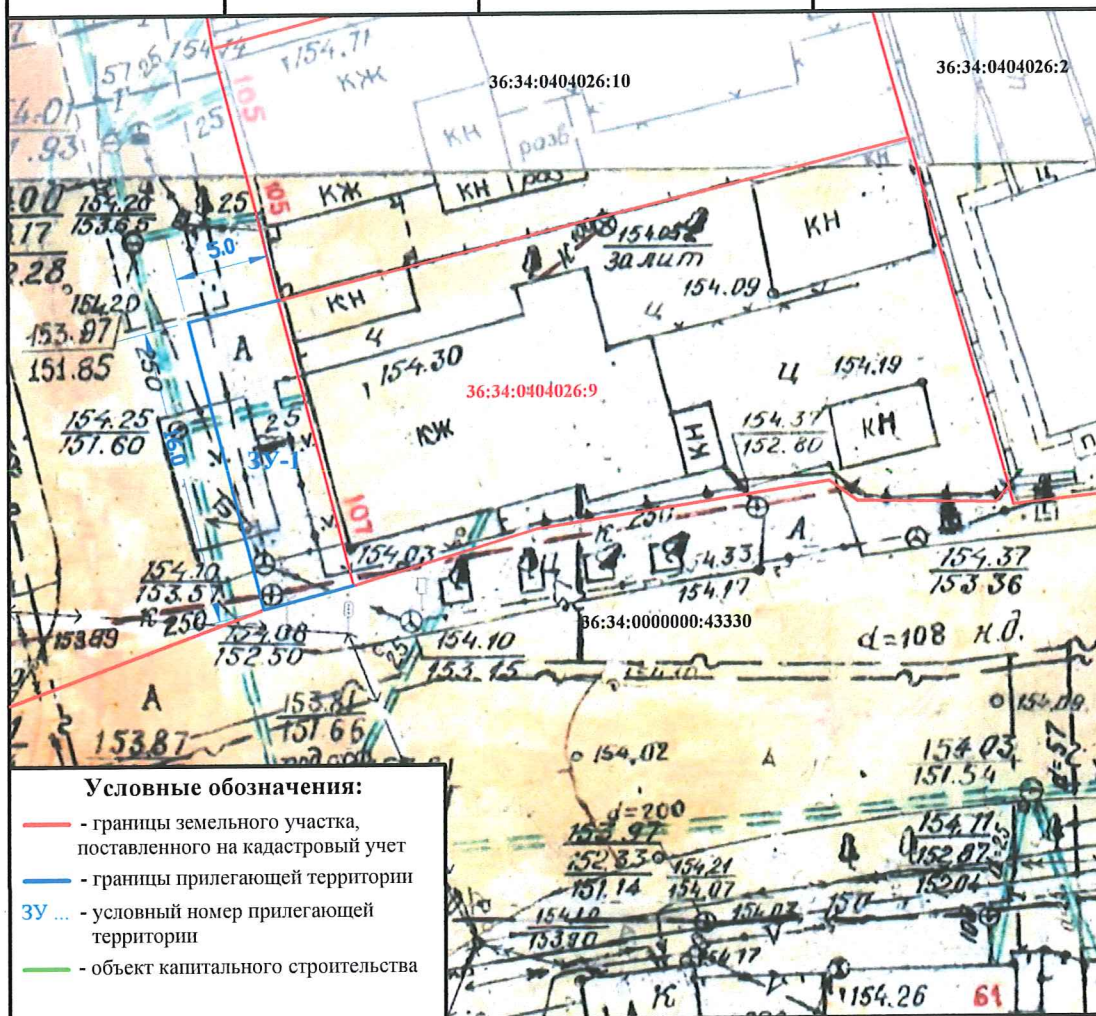

	Должность	Ф.И.О.	Подпись	Дата
<b>Согласовано</b>	Руководитель управления главного архитектора администрации городского округа город Воронеж	<b>Г.Ю. Чурсанов</b>		
<b>Согласовано</b>	Заместитель руководителя управления главного архитектора администрации городского округа город Воронеж	<b>Н.О. Фуфаев</b>		
<b>Согласовано</b>	Начальник отдела по градостроительству, архитектуре и земельным отношениям управы района городского округа г. Воронеж	<b>А.А. Холодова</b>		



Приложение № 212  
к схемам границ прилегающих  
к зданиям, строениям, сооружениям  
и земельным участкам территорий  
в городском округе город Воронеж

**Схема границ прилегающей территории в границах  
Ленинского района городского округа город Воронеж  
Воронежской области № Чап-2**

Условный номер прилегающей территории	Идентификационное обозначение объекта, в отношении которого устанавливается прилегающая территория	Адрес здания, строения, сооружения, земельного участка	Кадастровый номер
ЗУ-1	Кафе, гостиница	ул. Чапаева, 2	36:34:0404062:207

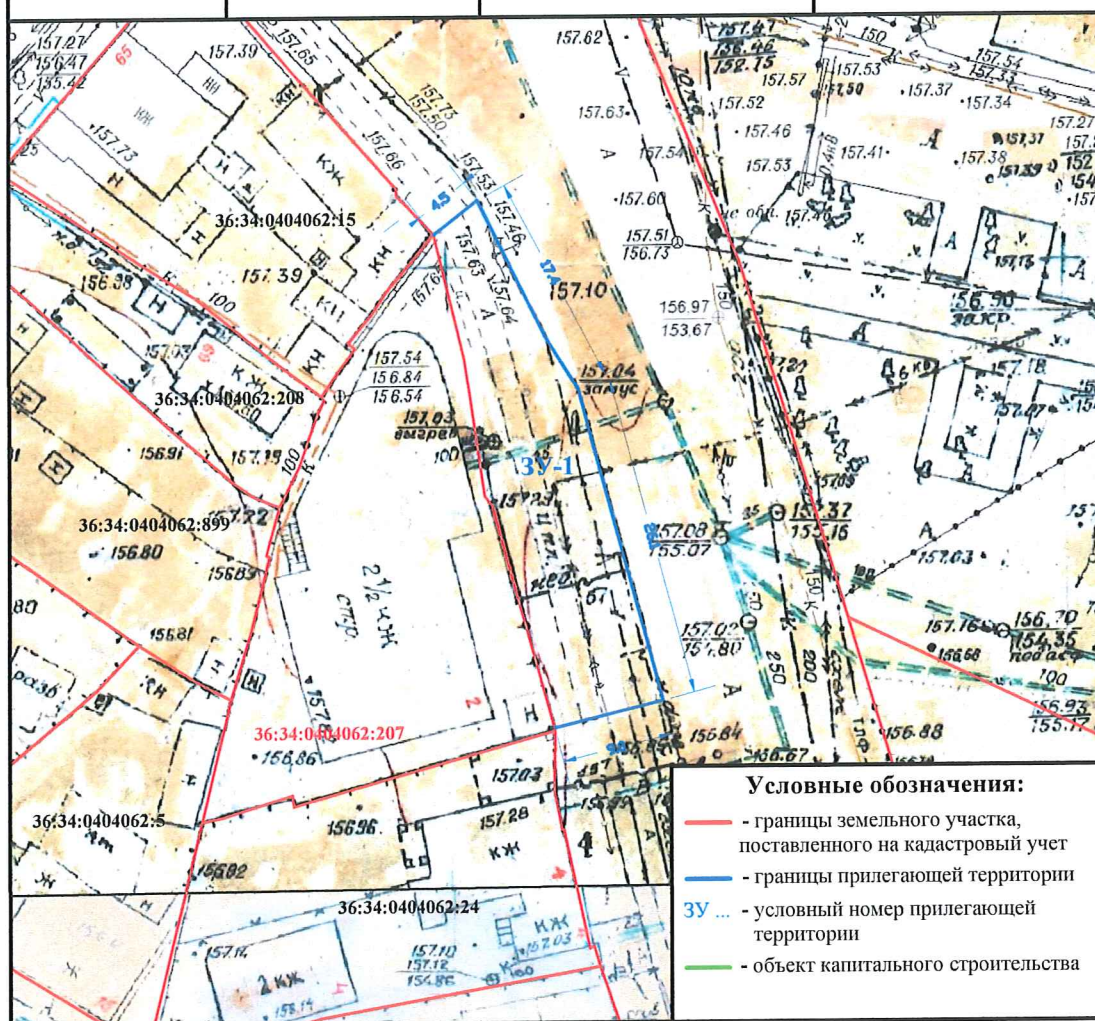

	Должность	Ф.И.О.	Подпись	Дата
<b>Согласовано</b>	Руководитель управления главного архитектора администрации городского округа город Воронеж	<b>Г.Ю. Чурсанов</b>		
<b>Согласовано</b>	Заместитель руководителя управления главного архитектора администрации городского округа город Воронеж	<b>Н.О. Фуфаев</b>		
<b>Согласовано</b>	Начальник отдела по градостроительству, архитектуре и земельным отношениям управы района городского округа г. Воронеж	<b>А.А. Холодова</b>		



**Схема границ прилегающей территории в границах  
Ленинского района городского округа город Воронеж  
Воронежской области № Чап-4**

Условный номер прилегающей территории	Идентификационное обозначение объекта, в отношении которого устанавливается прилегающая территория	Адрес здания, строения, сооружения, земельного участка	Кадастровый номер
ЗУ-1 ЗУ-2	Индивидуальное жилищное строительство	ул. Чапаева, 4	36:34:0404062:24

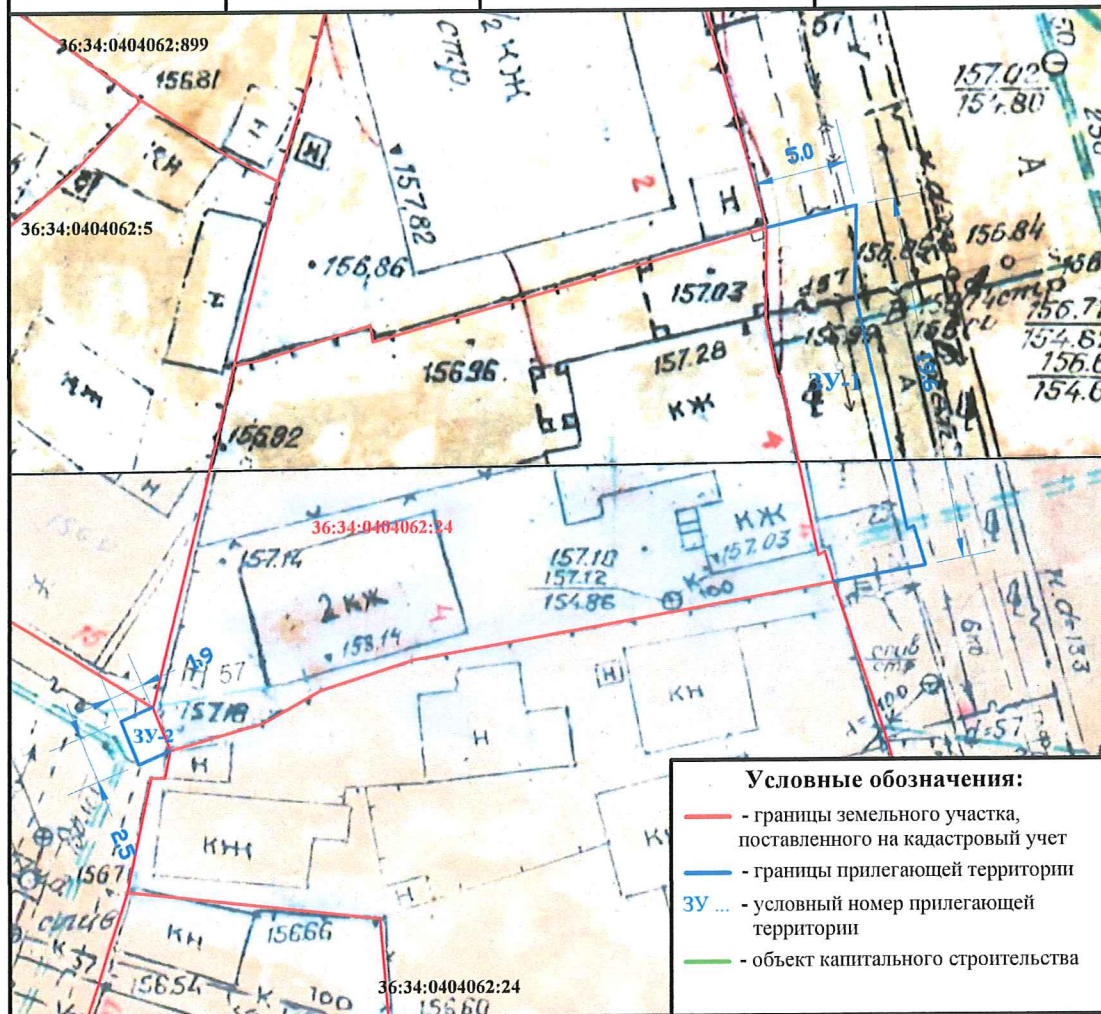

	Должность	Ф.И.О.	Подпись	Дата
Согласовано	Руководитель управления главного архитектора администрации городского округа город Воронеж	Г.Ю. Чурсанов		
Согласовано	Заместитель руководителя управления главного архитектора администрации городского округа город Воронеж	Н.О. Фуфаев		
Согласовано	Начальник отдела по градостроительству, архитектуре и земельным отношениям управы района городского округа г. Воронеж	А.А. Холодова		



**Схема границ прилегающей территории в границах  
Ленинского района городского округа город Воронеж  
Воронежской области № Чап-6**

Условный номер прилегающей территории	Идентификационное обозначение объекта, в отношении которого устанавливается прилегающая территория	Адрес здания, строения, сооружения, земельного участка	Кадастровый номер
ЗУ-1 ЗУ-2	Индивидуальное жилищное строительство	ул. Чапаева, 6	36:34:0404062:3

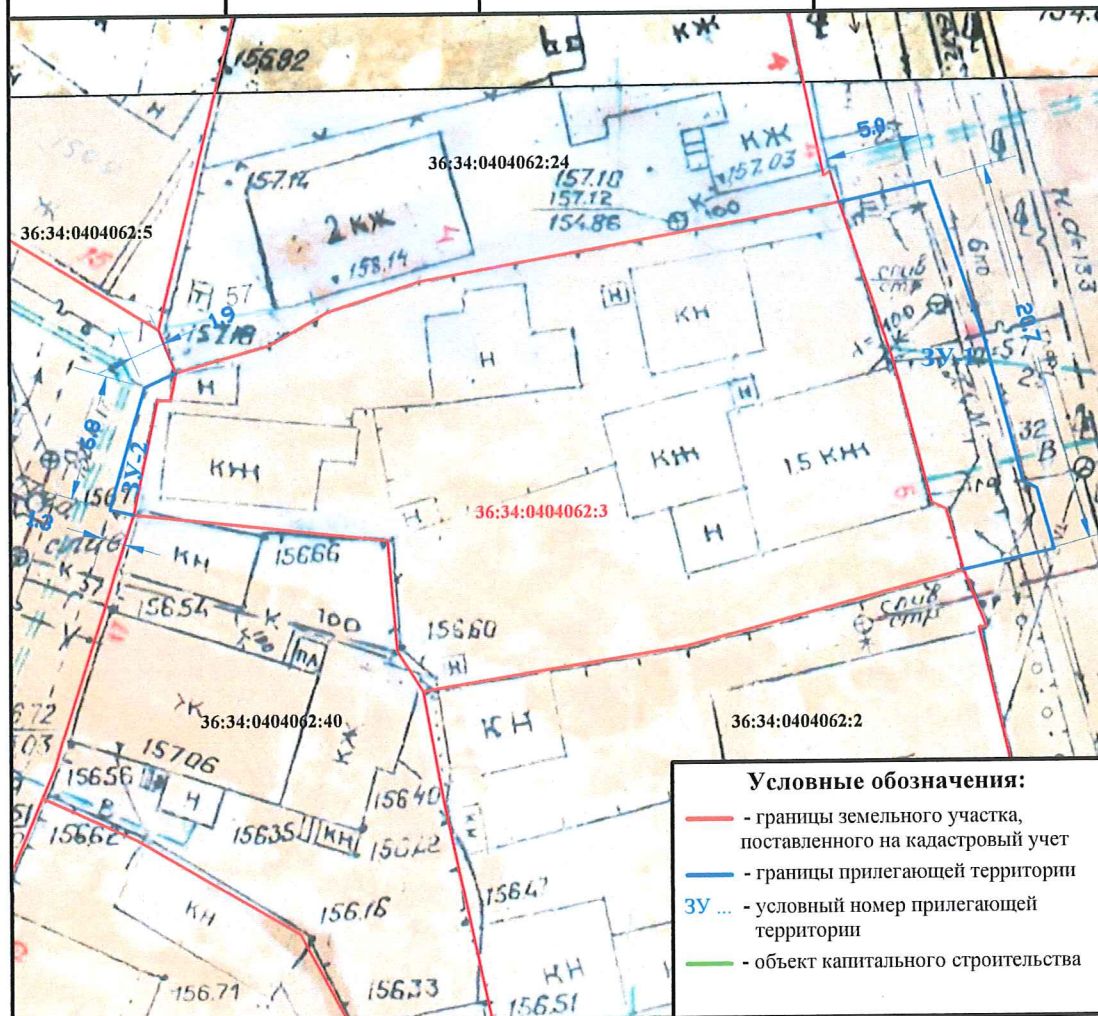



	Должность	Ф.И.О.	Подпись	Дата
Согласовано	Руководитель управления главного архитектора администрации городского округа город Воронеж	Г.Ю. Чурсанов		
Согласовано	Заместитель руководителя управления главного архитектора администрации городского округа город Воронеж	Н.О. Фуфаев		
Согласовано	Начальник отдела по градостроительству, архитектуре и земельным отношениям управы района городского округа г. Воронеж	А.А. Холодова		

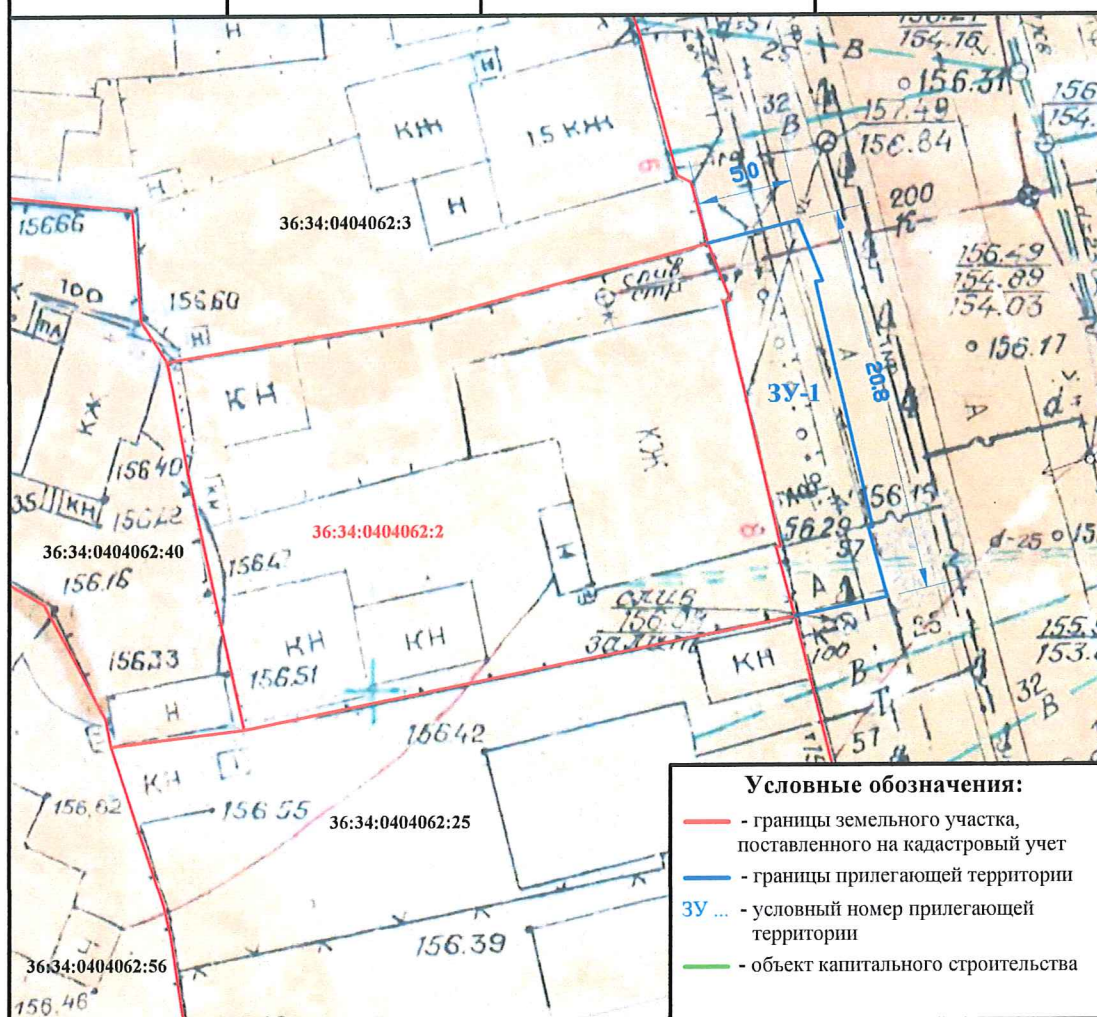

Условный номер прилегающей территории	Идентификационное обозначение объекта, в отношении которого устанавливается прилегающая территория	Адрес здания, строения, сооружения, земельного участка	Кадастровый номер
ЗУ-1	Индивидуальное жилищное строительство	ул. Чапаева, 8	36:34:0404062:2



	Должность	Ф.И.О.	Подпись	Дата
Согласовано	Руководитель управления главного архитектора администрации городского округа город Воронеж	Г.Ю. Чурсанов		
Согласовано	Заместитель руководителя управления главного архитектора администрации городского округа город Воронеж	Н.О. Фуфаев		
Согласовано	Начальник отдела по градостроительству, архитектуре и земельным отношениям управы района городского округа г. Воронеж	А.А. Холодова		



**Схема границ прилегающей территории в границах  
Ленинского района городского округа город Воронеж  
Воронежской области №Чап-10**

Условный номер прилегающей территории	Идентификационное обозначение объекта, в отношении которого устанавливается прилегающая территория	Адрес здания, строения, сооружения, земельного участка	Кадастровый номер
<b>ЗУ-1</b>	<b>Индивидуальное жилищное строительство</b>	<b>ул. Чапаева, 10</b>	<b>36:34:0404062:25</b>

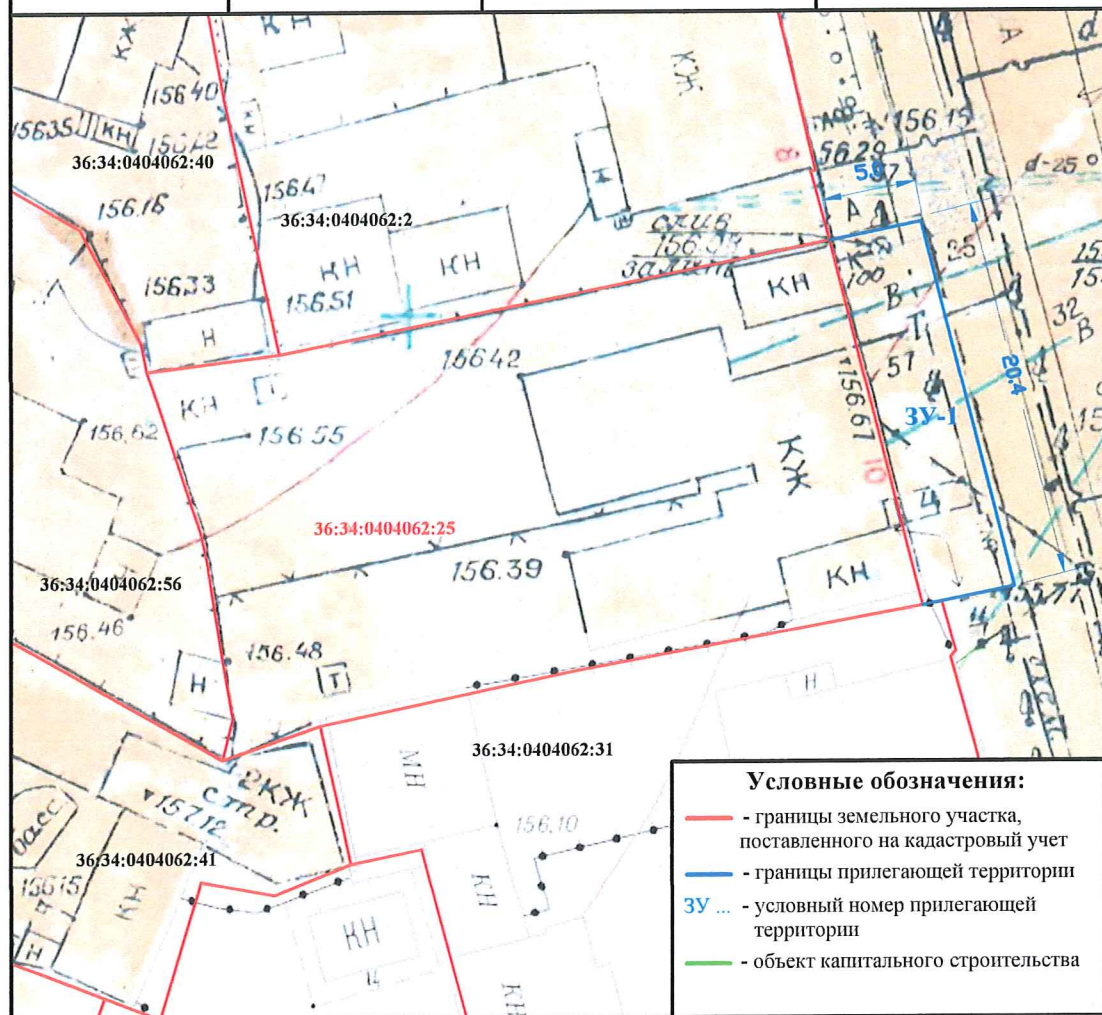

	Должность	Ф.И.О.	Подпись	Дата
<b>Согласовано</b>	Руководитель управления главного архитектора администрации городского округа город Воронеж	<b>Г.Ю. Чурсанов</b>		
<b>Согласовано</b>	Заместитель руководителя управления главного архитектора администрации городского округа город Воронеж	<b>Н.О. Фуфаев</b>		
<b>Согласовано</b>	Начальник отдела по градостроительству, архитектуре и земельным отношениям управы района городского округа г. Воронеж	<b>А.А. Холодова</b>		

Приложение № 217  
к схемам границ прилегающих  
к зданиям, строениям, сооружениям  
и земельным участкам территорий  
в городском округе город Воронеж

**Схема границ прилегающей территории в границах  
Ленинского района городского округа город Воронеж  
Воронежской области №Чап-12**

Условный номер прилегающей территории	Идентификационное обозначение объекта, в отношении которого устанавливается прилегающая территория	Адрес здания, строения, сооружения, земельного участка	Кадастровый номер
ЗУ-1	Индивидуальное жилищное строительство	ул. Чапаева, 12	36:34:0404062:31

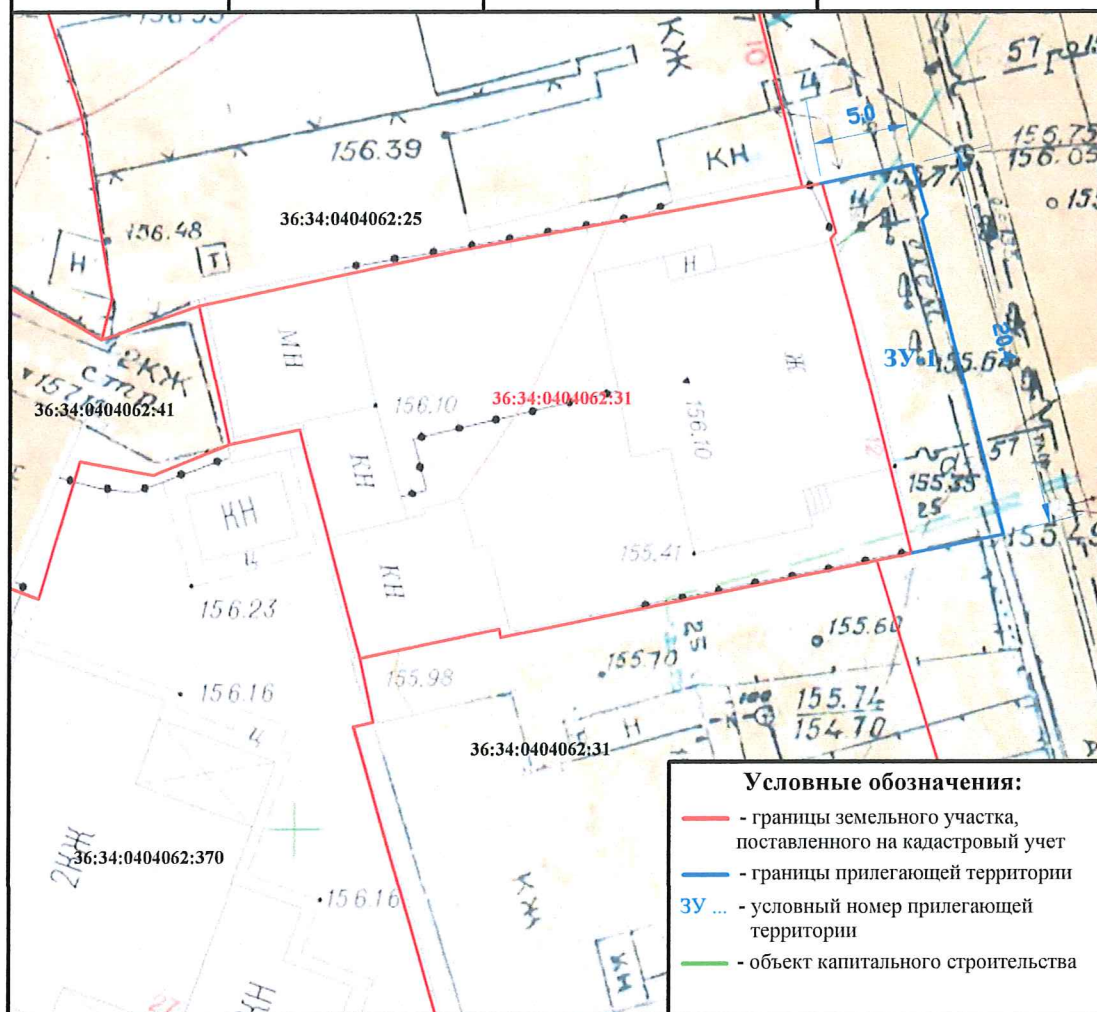

	Должность	Ф.И.О.	Подпись	Дата
Согласовано	Руководитель управления главного архитектора администрации городского округа город Воронеж	Г.Ю. Чурсанов		
Согласовано	Заместитель руководителя управления главного архитектора администрации городского округа город Воронеж	Н.О. Фуфаев		
Согласовано	Начальник отдела по градостроительству, архитектуре и земельным отношениям управы района городского округа г. Воронеж	А.А. Холодова		



Приложение № 218  
к схемам границ прилегающих  
к зданиям, строениям, сооружениям  
и земельным участкам территорий  
в городском округе город Воронеж

**Схема границ прилегающей территории в границах  
Ленинского района городского округа город Воронеж  
Воронежской области №Чап-14**

Условный номер прилегающей территории	Идентификационное обозначение объекта, в отношении которого устанавливается прилегающая территория	Адрес здания, строения, сооружения, земельного участка	Кадастровый номер
ЗУ-1	Индивидуальное жилищное строительство	ул. Чапаева, 14	36:34:0404062:26

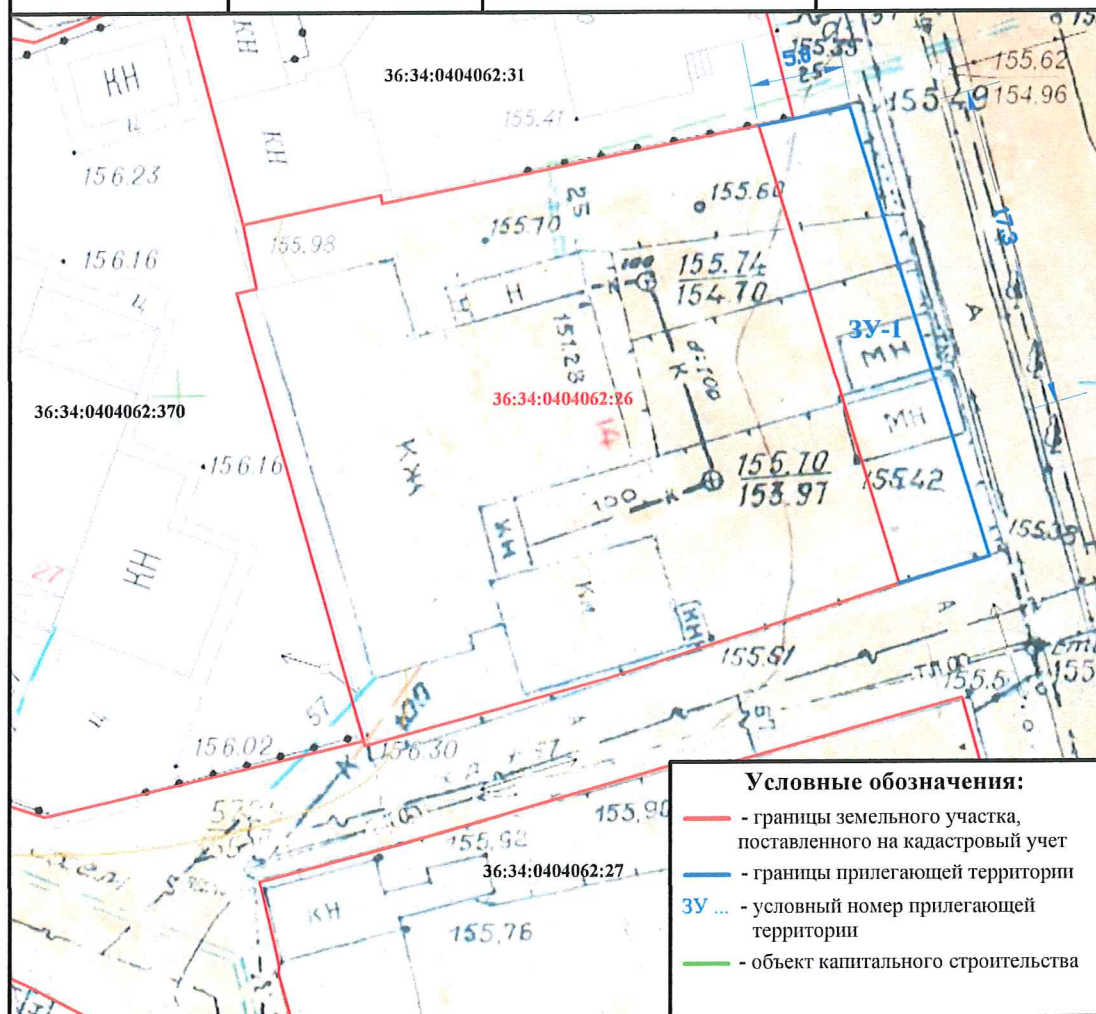

	Должность	Ф.И.О.	Подпись	Дата
Согласовано	Руководитель управления главного архитектора администрации городского округа город Воронеж	Г.Ю. Чурсанов		
Согласовано	Заместитель руководителя управления главного архитектора администрации городского округа город Воронеж	Н.О. Фуфаев		
Согласовано	Начальник отдела по градостроительству, архитектуре и земельным отношениям управы района городского округа г. Воронеж	А.А. Холодова		

**Схема границ прилегающей территории в границах  
Ленинского района городского округа город Воронеж  
Воронежской области №Чап-16**

Условный номер прилегающей территории	Идентификационное обозначение объекта, в отношении которого устанавливается прилегающая территория	Адрес здания, строения, сооружения, земельного участка	Кадастровый номер
<b>ЗУ-1</b>	<b>Индивидуальное жилищное строительство</b>	<b>ул. Чапаева, 16</b>	<b>36:34:0404062:27</b>

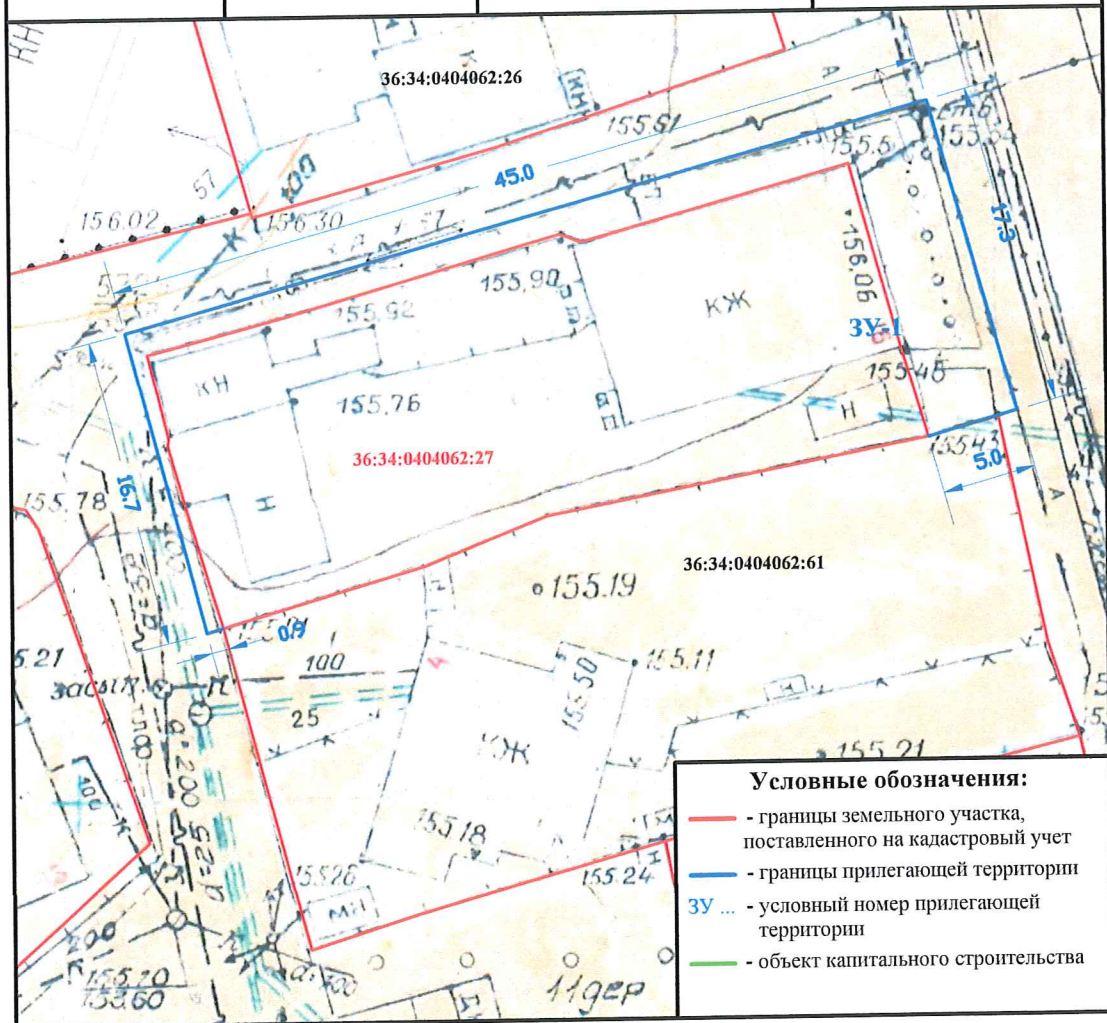

	Должность	Ф.И.О.	Подпись	Дата
<b>Согласовано</b>	Руководитель управления главного архитектора администрации городского округа город Воронеж	<b>Г.Ю. Чурсанов</b>		
<b>Согласовано</b>	Заместитель руководителя управления главного архитектора администрации городского округа город Воронеж	<b>Н.О. Фуфаев</b>		
<b>Согласовано</b>	Начальник отдела по градостроительству, архитектуре и земельным отношениям управы района городского округа г. Воронеж	<b>А.А. Холодова</b>		



**Схема границ прилегающей территории в границах  
Ленинского района городского округа город Воронеж  
Воронежской области №Чап-18**

Условный номер прилегающей территории	Идентификационное обозначение объекта, в отношении которого устанавливается прилегающая территория	Адрес здания, строения, сооружения, земельного участка	Кадастровый номер
<b>ЗУ-1</b>	<b>Индивидуальное жилищное строительство</b>	<b>ул. Чапаева, 18</b>	<b>36:34:0404062:14</b>

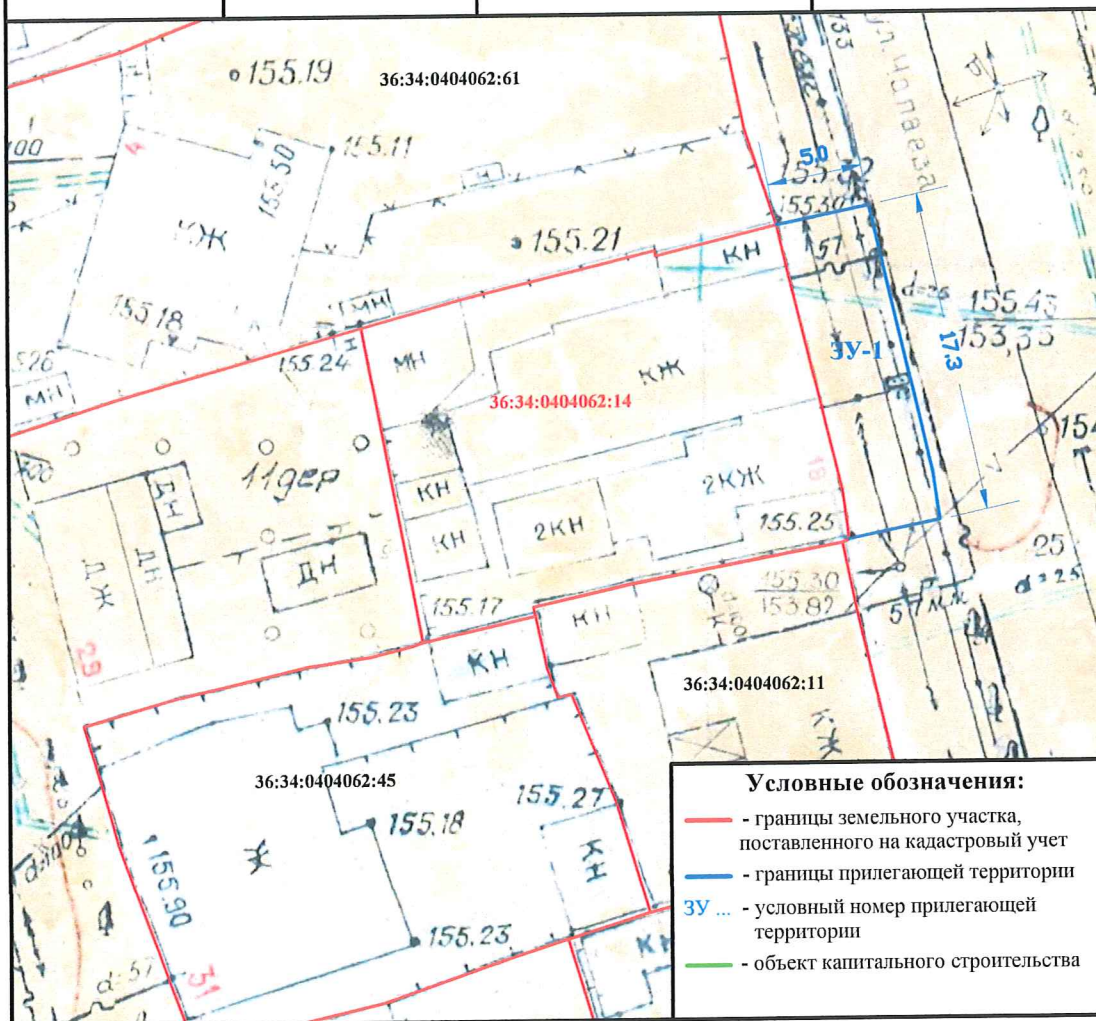

	Должность	Ф.И.О.	Подпись	Дата
<b>Согласовано</b>	Руководитель управления главного архитектора администрации городского округа город Воронеж	<b>Г.Ю. Чурсанов</b>		
<b>Согласовано</b>	Заместитель руководителя управления главного архитектора администрации городского округа город Воронеж	<b>Н.О. Фуфаев</b>		
<b>Согласовано</b>	Начальник отдела по градостроительству, архитектуре и земельным отношениям управы района городского округа г. Воронеж	<b>А.А. Холодова</b>		

**Схема границ прилегающей территории в границах  
Ленинского района городского округа город Воронеж  
Воронежской области № Чап-20**

Условный номер прилегающей территории	Идентификационное обозначение объекта, в отношении которого устанавливается прилегающая территория	Адрес здания, строения, сооружения, земельного участка	Кадастровый номер
<b>ЗУ-1</b>	<b>Индивидуальное жилищное строительство</b>	<b>ул. Чапаева, 20</b>	<b>36:34:0404062:11</b>

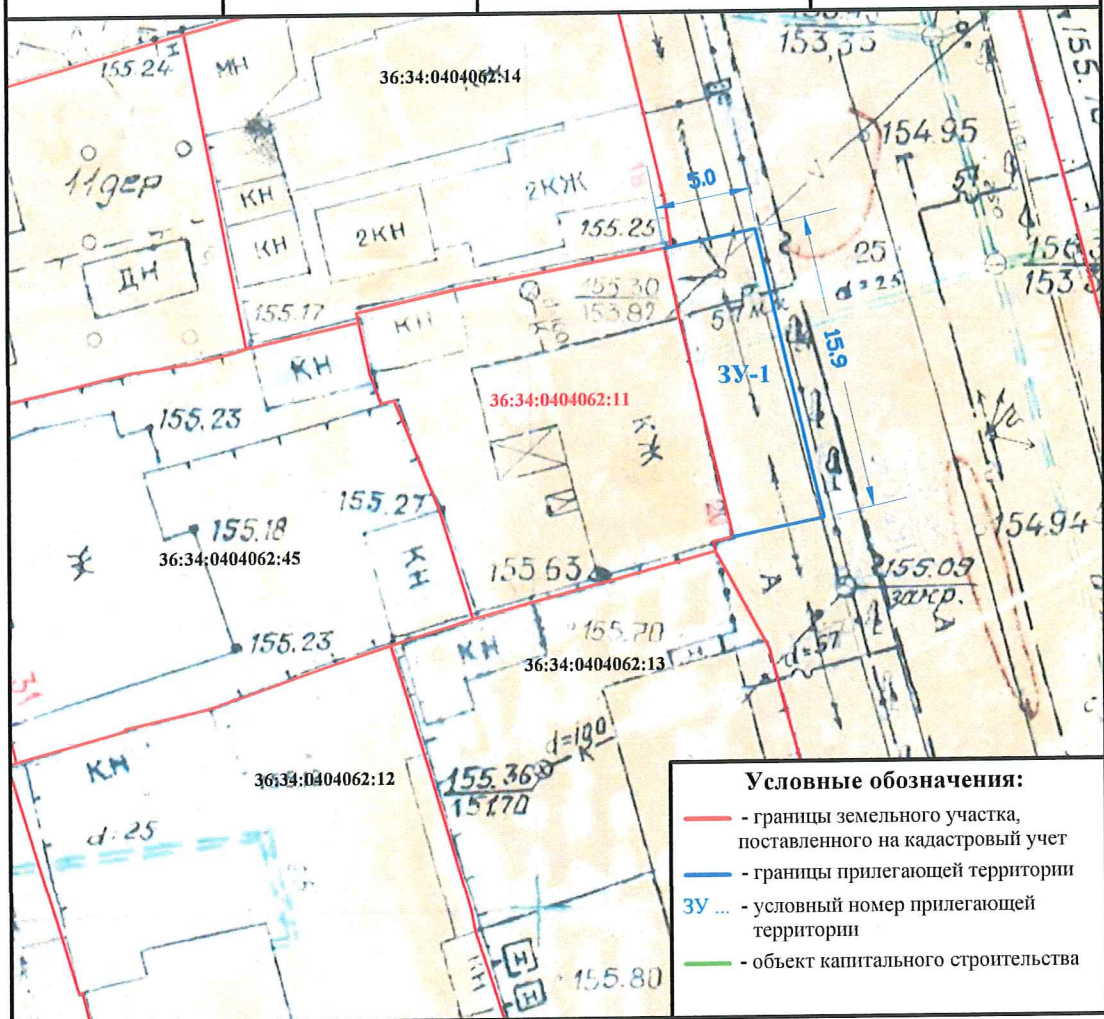

	Должность	Ф.И.О.	Подпись	Дата
<b>Согласовано</b>	Руководитель управления главного архитектора администрации городского округа город Воронеж	<b>Г.Ю. Чурсанов</b>		
<b>Согласовано</b>	Заместитель руководителя управления главного архитектора администрации городского округа город Воронеж	<b>Н.О. Фуфаев</b>		
<b>Согласовано</b>	Начальник отдела по градостроительству, архитектуре и земельным отношениям управы района городского округа г. Воронеж	<b>А.А. Холодова</b>		



**Схема границ прилегающей территории в границах  
Ленинского района городского округа город Воронеж  
Воронежской области №Чап-22**

Условный номер прилегающей территории	Идентификационное обозначение объекта, в отношении которого устанавливается прилегающая территория	Адрес здания, строения, сооружения, земельного участка	Кадастровый номер
<b>ЗУ-1</b>	<b>Индивидуальное жилищное строительство</b>	<b>ул. Чапаева, 22</b>	<b>36:34:0404062:13</b>

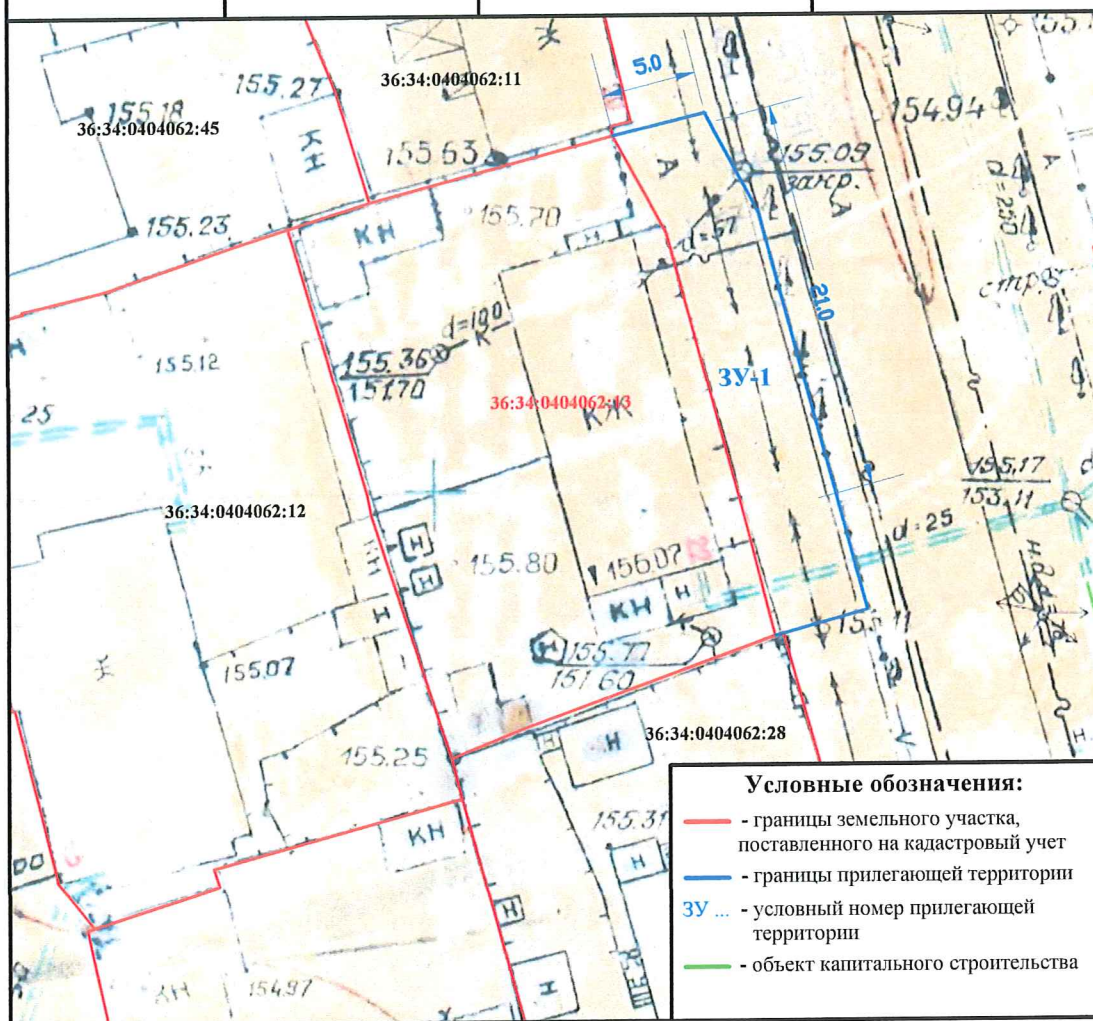

	Должность	Ф.И.О.	Подпись	Дата
<b>Согласовано</b>	Руководитель управления главного архитектора администрации городского округа город Воронеж	<b>Г.Ю. Чурсанов</b>		
<b>Согласовано</b>	Заместитель руководителя управления главного архитектора администрации городского округа город Воронеж	<b>Н.О. Фуфаев</b>		
<b>Согласовано</b>	Начальник отдела по градостроительству, архитектуре и земельным отношениям управы района городского округа г. Воронеж	<b>А.А. Холодова</b>		

**Схема границ прилегающей территории в границах  
Ленинского района городского округа город Воронеж  
Воронежской области № Чап-24**

Условный номер прилегающей территории	Идентификационное обозначение объекта, в отношении которого устанавливается прилегающая территория	Адрес здания, строения, сооружения, земельного участка	Кадастровый номер
<b>ЗУ-1</b>	<b>Индивидуальное жилищное строительство</b>	<b>ул. Чапаева, 24</b>	<b>36:34:0404062:28</b>

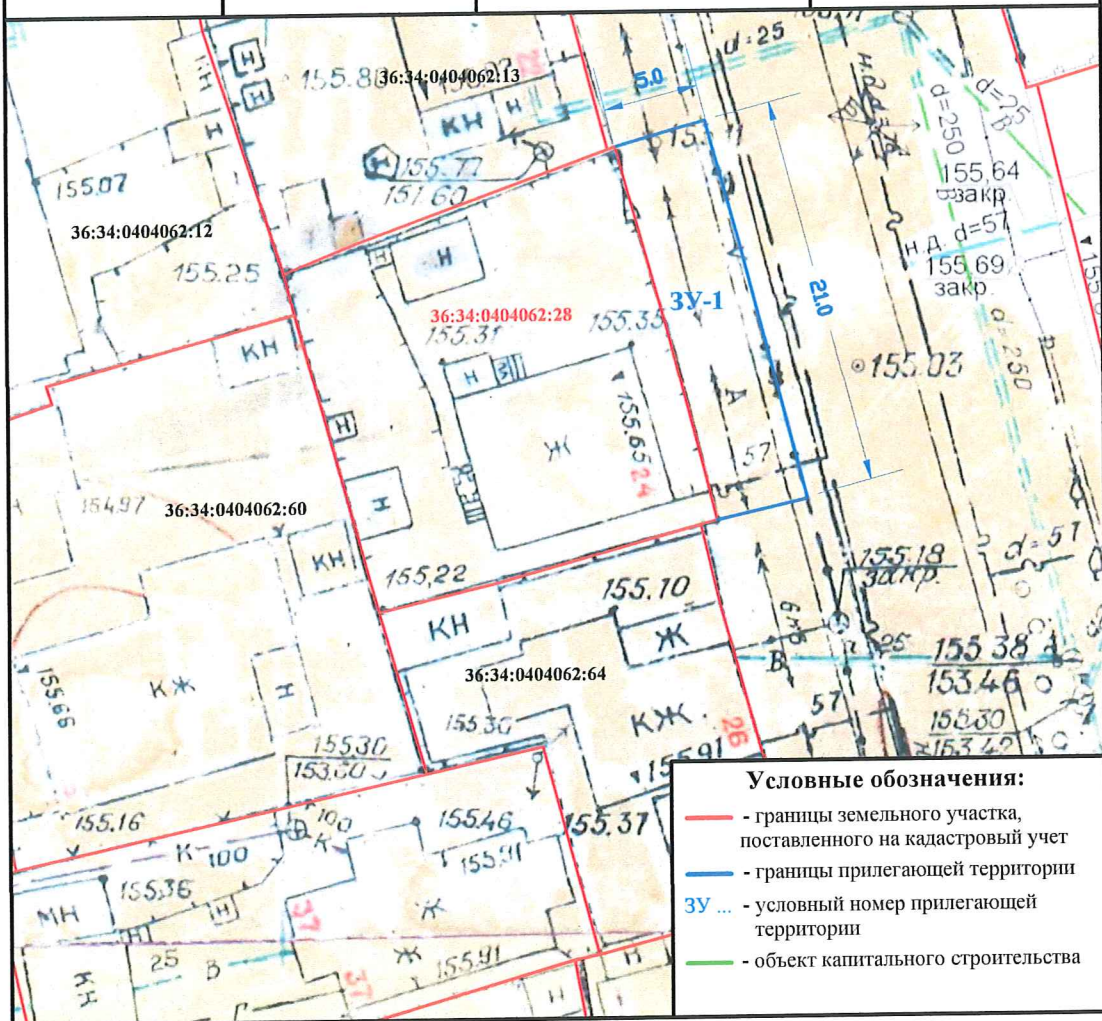

	Должность	Ф.И.О.	Подпись	Дата
<b>Согласовано</b>	Руководитель управления главного архитектора администрации городского округа город Воронеж	<b>Г.Ю. Чурсанов</b>		
<b>Согласовано</b>	Заместитель руководителя управления главного архитектора администрации городского округа город Воронеж	<b>Н.О. Фуфаев</b>		
<b>Согласовано</b>	Начальник отдела по градостроительству, архитектуре и земельным отношениям управы района городского округа г. Воронеж	<b>А.А. Холодова</b>		



Приложение № **224**  
к схемам границ прилегающих  
к зданиям, строениям, сооружениям  
и земельным участкам территорий  
в городском округе город Воронеж

**Схема границ прилегающей территории в границах  
Ленинского района городского округа город Воронеж  
Воронежской области №Чап-26**

Условный номер прилегающей территории	Идентификационное обозначение объекта, в отношении которого устанавливается прилегающая территория	Адрес здания, строения, сооружения, земельного участка	Кадастровый номер
<b>ЗУ-1</b>	<b>Индивидуальное жилищное строительство</b>	<b>ул. Чапаева, 26</b>	<b>36:34:0404062:64</b>

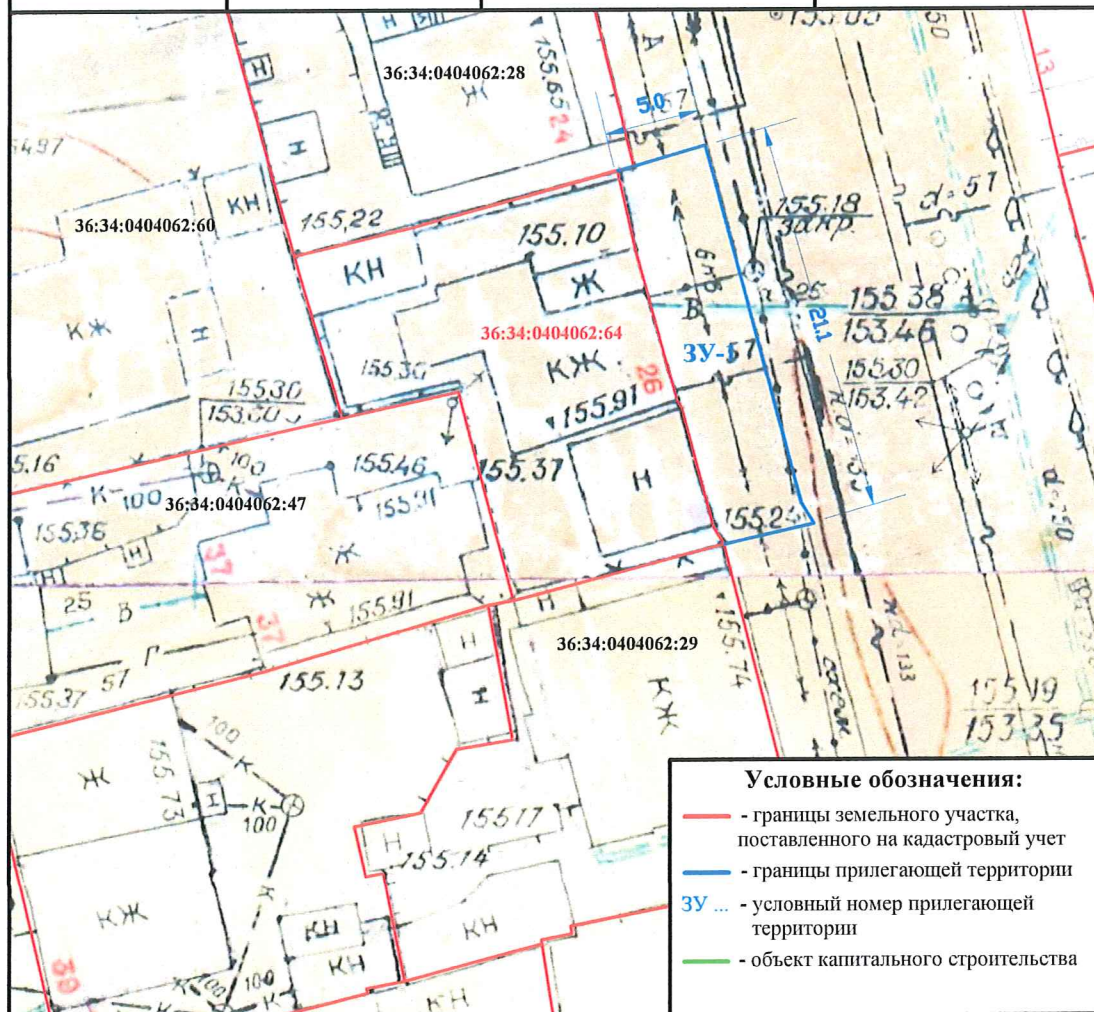

	Должность	Ф.И.О.	Подпись	Дата
<b>Согласовано</b>	Руководитель управления главного архитектора администрации городского округа город Воронеж	<b>Г.Ю. Чурсанов</b>		
<b>Согласовано</b>	Заместитель руководителя управления главного архитектора администрации городского округа город Воронеж	<b>Н.О. Фуфаев</b>		
<b>Согласовано</b>	Начальник отдела по градостроительству, архитектуре и земельным отношениям управы района городского округа г. Воронеж	<b>А.А. Холодова</b>		

**Схема границ прилегающей территории в границах  
Ленинского района городского округа город Воронеж  
Воронежской области №Чап-28**

Условный номер прилегающей территории	Идентификационное обозначение объекта, в отношении которого устанавливается прилегающая территория	Адрес здания, строения, сооружения, земельного участка	Кадастровый номер
<b>ЗУ-1</b>	<b>Индивидуальное жилищное строительство</b>	<b>ул. Чапаева, 28</b>	<b>36:34:0404062:29</b>

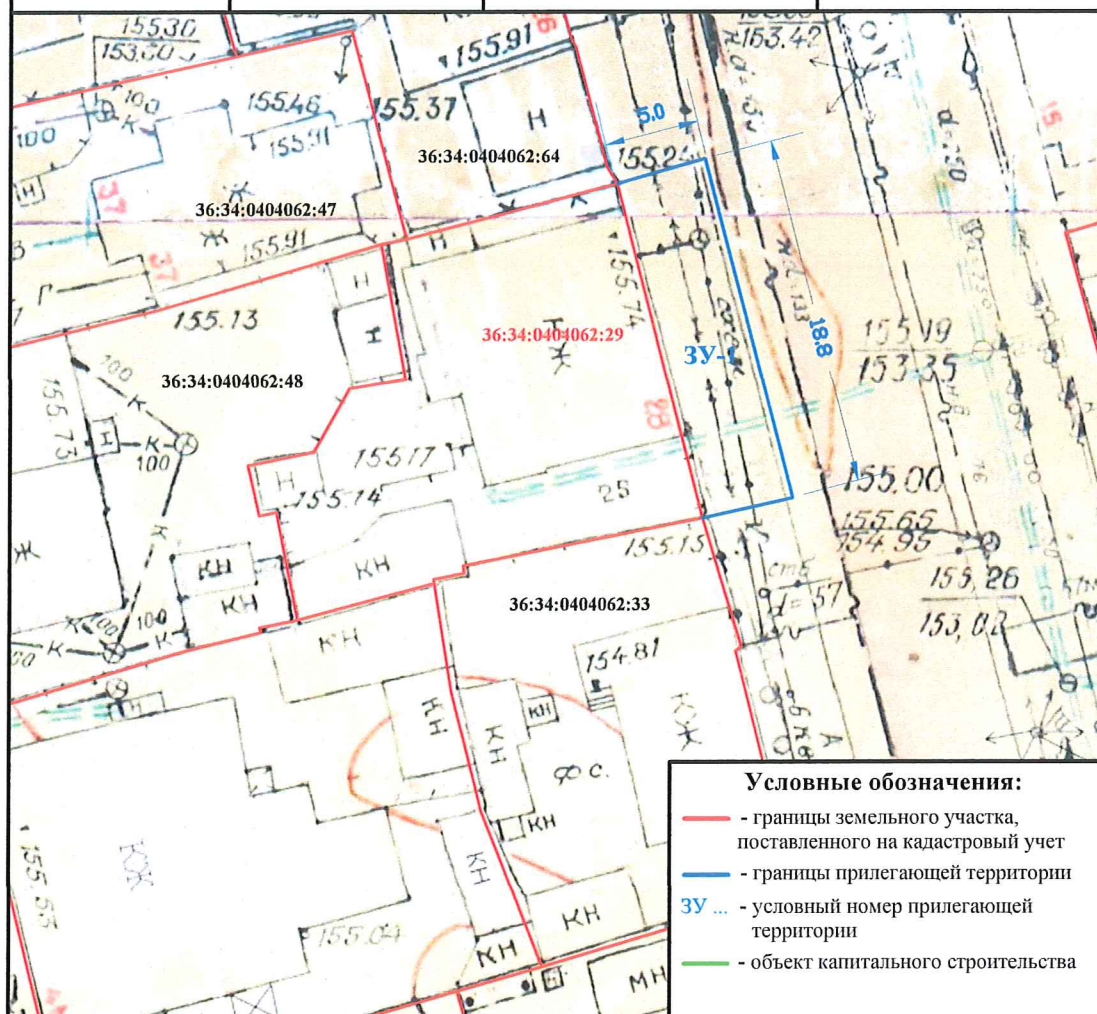



	Должность	Ф.И.О.	Подпись	Дата
<b>Согласовано</b>	Руководитель управления главного архитектора администрации городского округа город Воронеж	<b>Г.Ю. Чурсанов</b>		
<b>Согласовано</b>	Заместитель руководителя управления главного архитектора администрации городского округа город Воронеж	<b>Н.О. Фуфаев</b>		
<b>Согласовано</b>	Начальник отдела по градостроительству, архитектуре и земельным отношениям управы района городского округа г. Воронеж	<b>А.А. Холодова</b>		

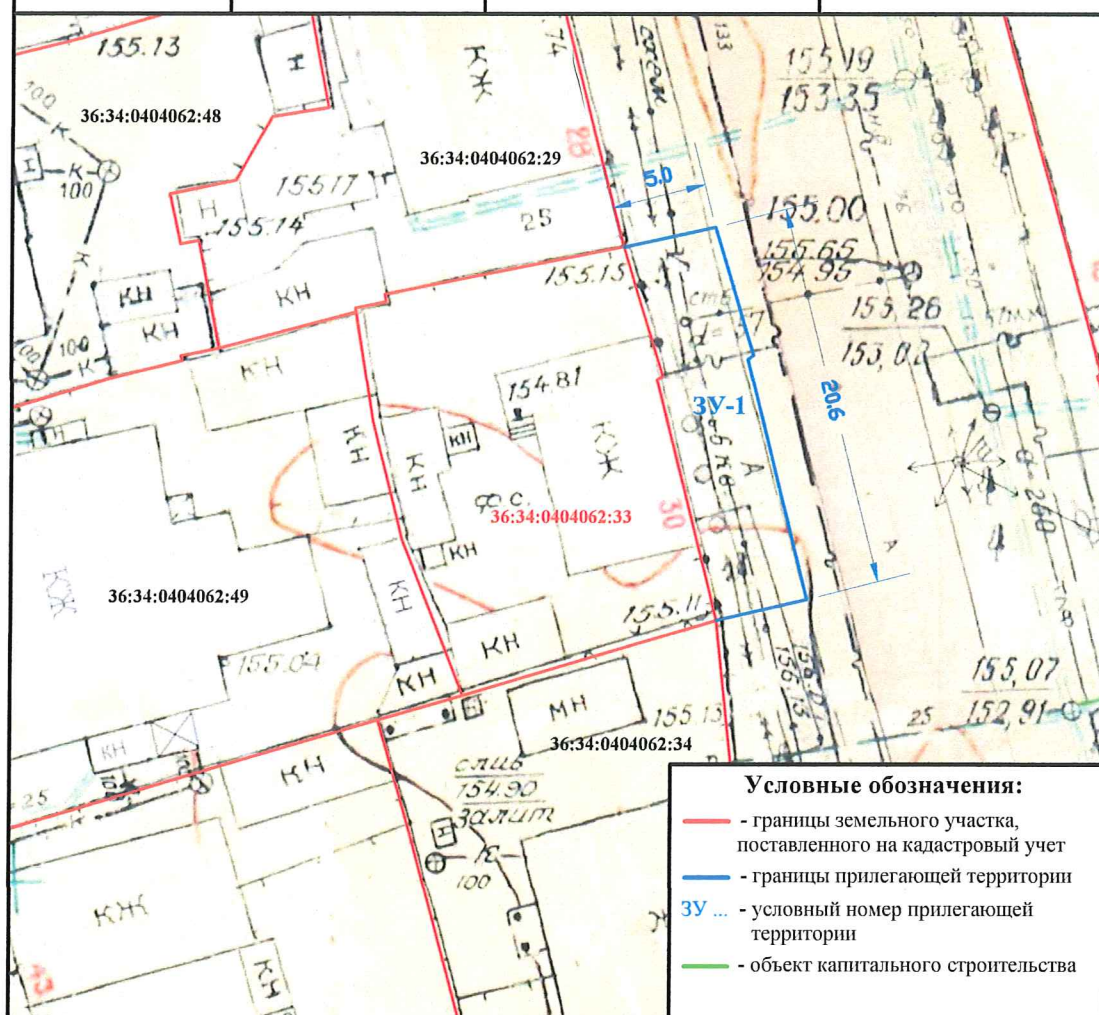

Условный номер прилегающей территории	Идентификационное обозначение объекта, в отношении которого устанавливается прилегающая территория	Адрес здания, строения, сооружения, земельного участка	Кадастровый номер
ЗУ-1	Индивидуальное жилищное строительство	ул. Чапаева, 30	36:34:0404062:33



	Должность	Ф.И.О.	Подпись	Дата
Согласовано	Руководитель управления главного архитектора администрации городского округа город Воронеж	Г.Ю. Чурсанов		
Согласовано	Заместитель руководителя управления главного архитектора администрации городского округа город Воронеж	Н.О. Фуфаев		
Согласовано	Начальник отдела по градостроительству, архитектуре и земельным отношениям управы района городского округа г. Воронеж	А.А. Холодова		

Приложение № 227  
к схемам границ прилегающих  
к зданиям, строениям, сооружениям  
и земельным участкам территорий  
в городском округе город Воронеж

**Схема границ прилегающей территории в границах  
Ленинского района городского округа город Воронеж  
Воронежской области №Чап-32**

Условный номер прилегающей территории	Идентификационное обозначение объекта, в отношении которого устанавливается прилегающая территория	Адрес здания, строения, сооружения, земельного участка	Кадастровый номер
<b>ЗУ-1</b>	<b>Индивидуальное жилищное строительство</b>	<b>ул. Чапаева, 32</b>	<b>36:34:0404062:34</b>

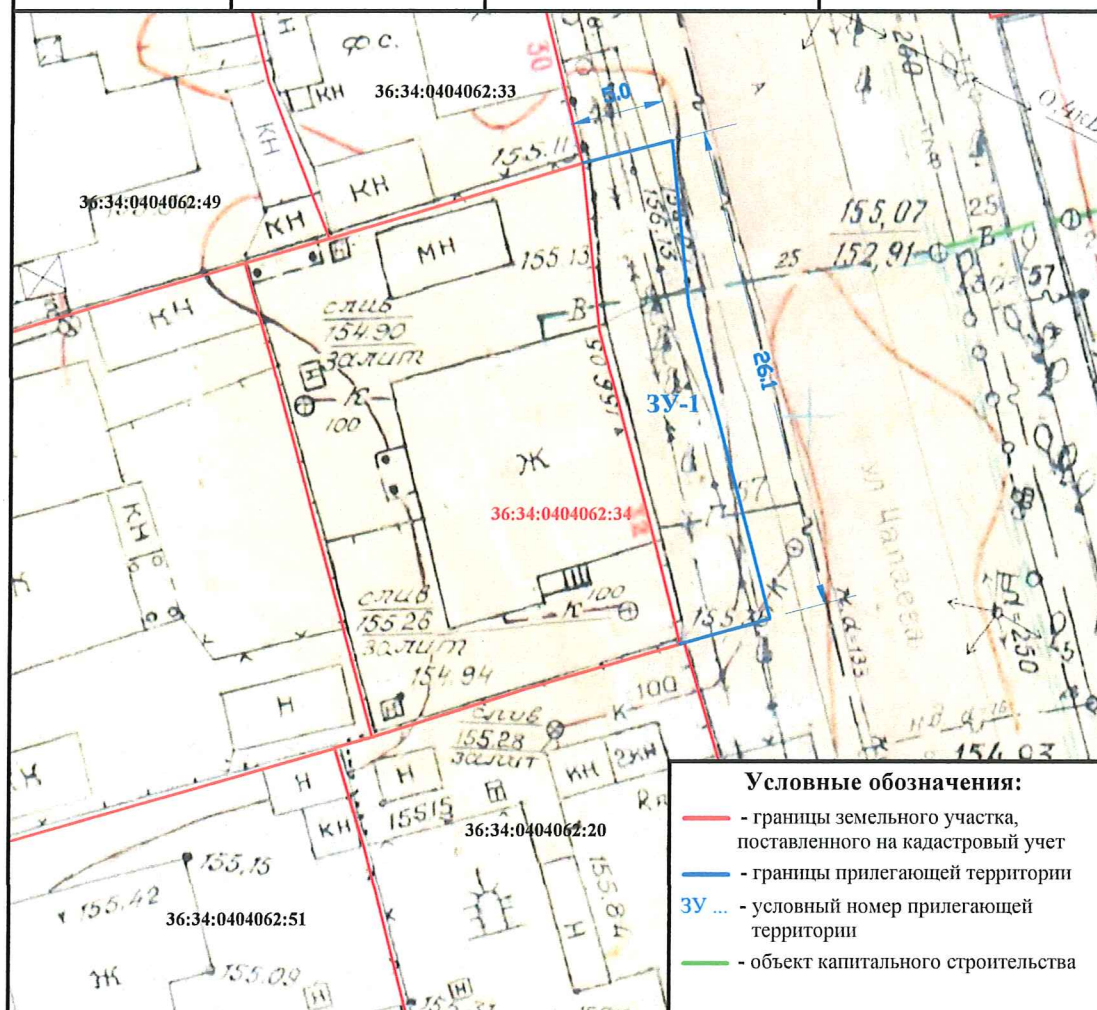





	Должность	Ф.И.О.	Подпись	Дата
<b>Согласовано</b>	Руководитель управления главного архитектора администрации городского округа город Воронеж	<b>Г.Ю. Чурсанов</b>		
<b>Согласовано</b>	Заместитель руководителя управления главного архитектора администрации городского округа город Воронеж	<b>Н.О. Фуфаев</b>		
<b>Согласовано</b>	Начальник отдела по градостроительству, архитектуре и земельным отношениям управы района городского округа г. Воронеж	<b>А.А. Холодова</b>		

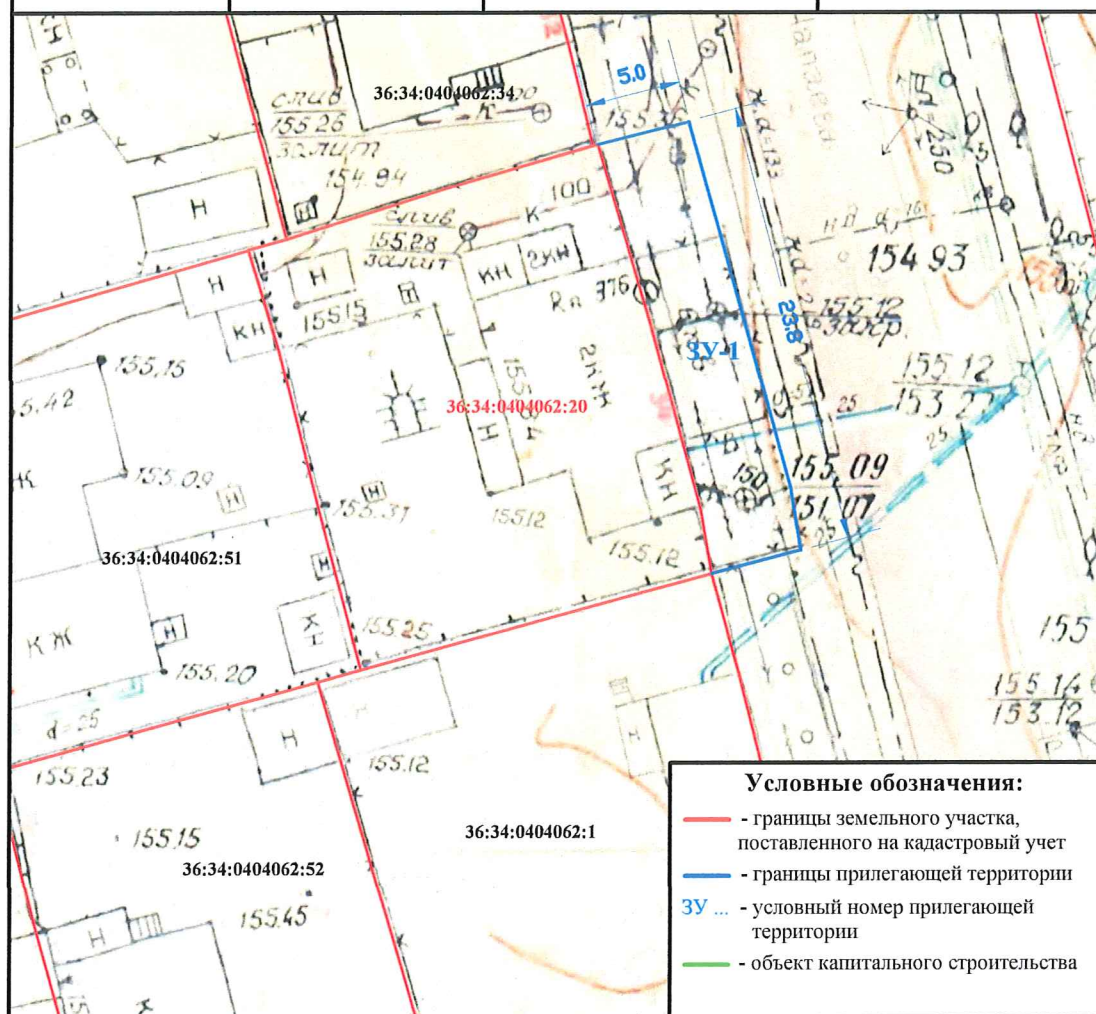

**Схема границ прилегающей территории в границах  
Ленинского района городского округа город Воронеж  
Воронежской области №Чап-34**

Условный номер прилегающей территории	Идентификационное обозначение объекта, в отношении которого устанавливается прилегающая территория	Адрес здания, строения, сооружения, земельного участка	Кадастровый номер
ЗУ-1	Индивидуальное жилищное строительство	ул. Чапаева, 34	36:34:0404062:20



	Должность	Ф.И.О.	Подпись	Дата
Согласовано	Руководитель управления главного архитектора администрации городского округа город Воронеж	Г.Ю. Чурсанов		
Согласовано	Заместитель руководителя управления главного архитектора администрации городского округа город Воронеж	Н.О. Фуфасев		
Согласовано	Начальник отдела по градостроительству, архитектуре и земельным отношениям управы района городского округа г. Воронеж	А.А. Холодова		

**Схема границ прилегающей территории в границах  
Ленинского района городского округа город Воронеж  
Воронежской области №Чап-36**

Условный номер прилегающей территории	Идентификационное обозначение объекта, в отношении которого устанавливается прилегающая территория	Адрес здания, строения, сооружения, земельного участка	Кадастровый номер
<b>ЗУ-1</b>	<b>Индивидуальное жилищное строительство</b>	<b>ул. Чапаева, 36</b>	<b>36:34:0404062:1</b>

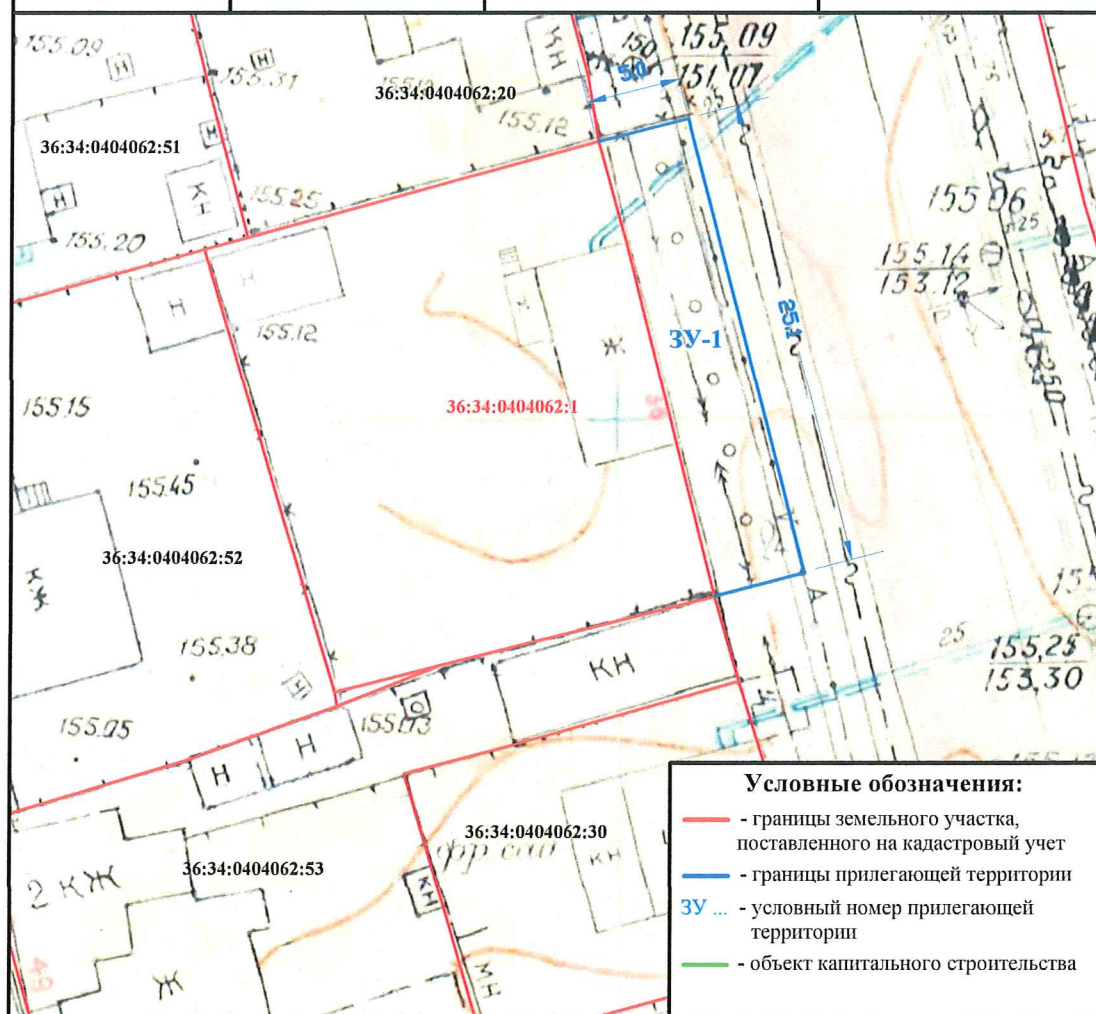

	Должность	Ф.И.О.	Подпись	Дата
<b>Согласовано</b>	Руководитель управления главного архитектора администрации городского округа город Воронеж	<b>Г.Ю. Чурсанов</b>		
<b>Согласовано</b>	Заместитель руководителя управления главного архитектора администрации городского округа город Воронеж	<b>Н.О. Фуфаев</b>		
<b>Согласовано</b>	Начальник отдела по градостроительству, архитектуре и земельным отношениям управы района городского округа г. Воронеж	<b>А.А. Холодова</b>		



**Схема границ прилегающей территории в границах  
Ленинского района городского округа город Воронеж  
Воронежской области № Чап-38**



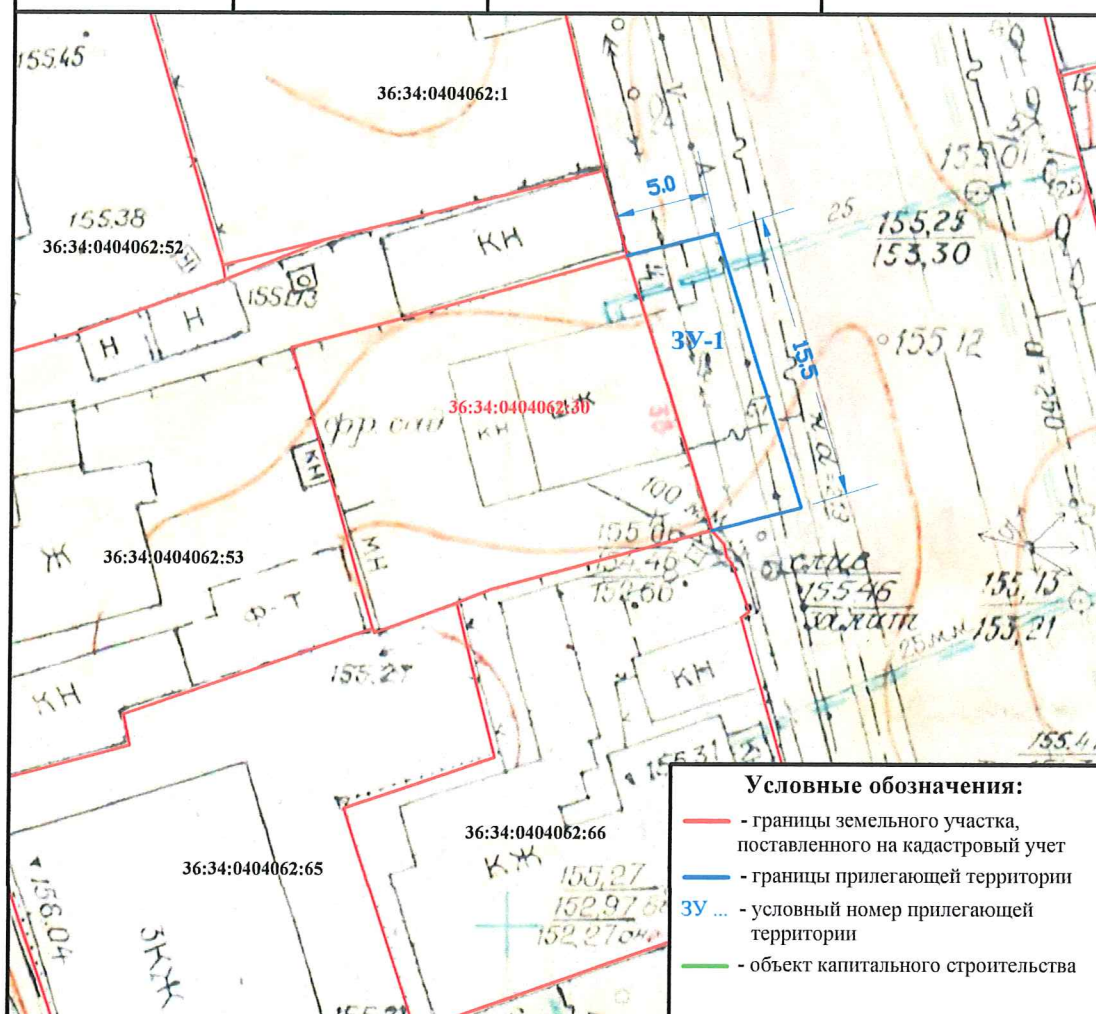



Условный номер прилегающей территории	Идентификационное обозначение объекта, в отношении которого устанавливается прилегающая территория	Адрес здания, строения, сооружения, земельного участка	Кадастровый номер
<b>ЗУ-1</b>	<b>для индивидуального жилищного строительства</b>	<b>ул. Чапаева, 38</b>	<b>36:34:0404062:30</b>

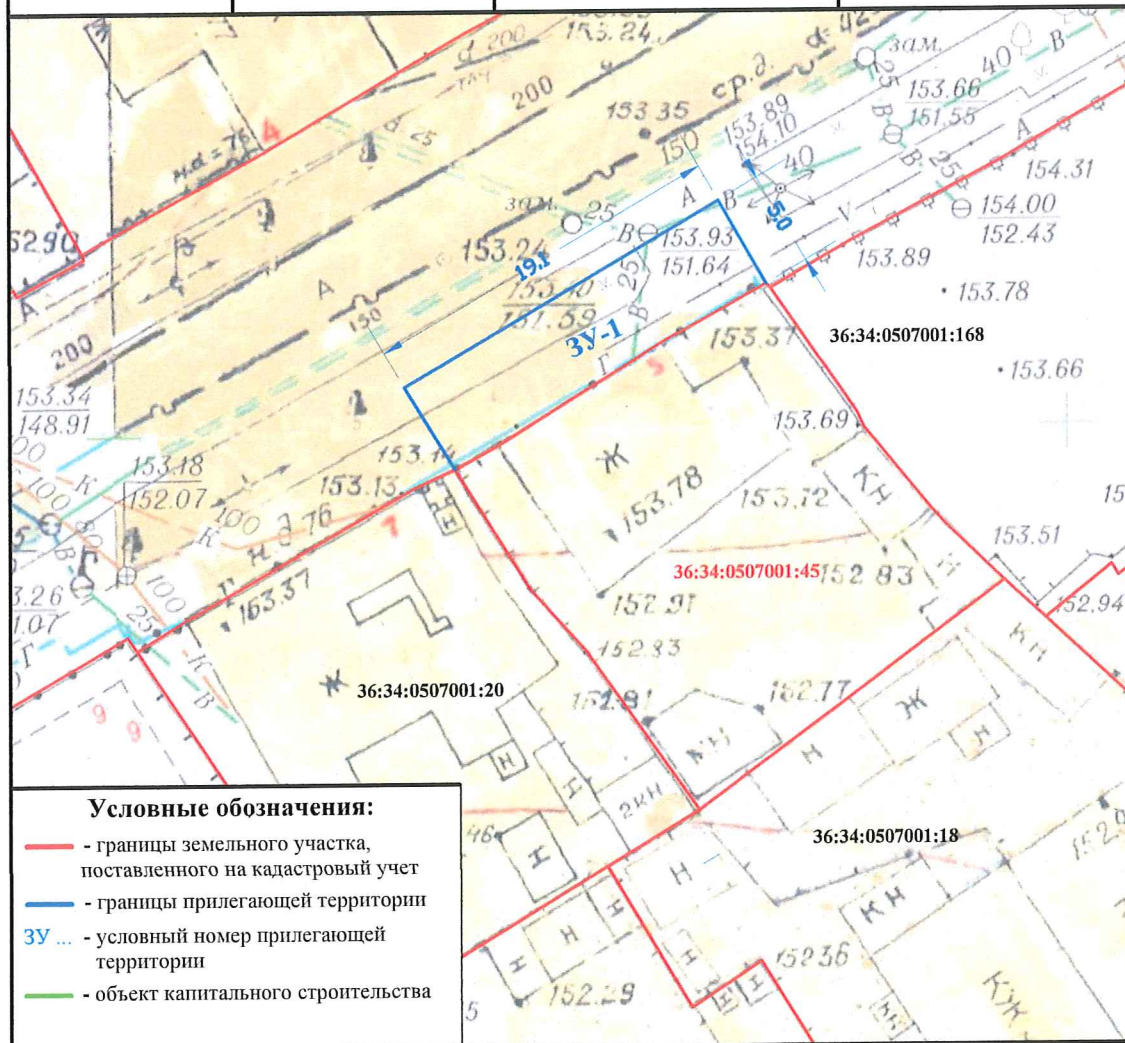

	Должность	Ф.И.О.	Подпись	Дата
<b>Согласовано</b>	Руководитель управления главного архитектора администрации городского округа город Воронеж	<b>Г.Ю. Чурсанов</b>		
<b>Согласовано</b>	Заместитель руководителя управления главного архитектора администрации городского округа город Воронеж	<b>Н.О. Фуфаев</b>		
<b>Согласовано</b>	Начальник отдела по градостроительству, архитектуре и земельным отношениям управы района городского округа г. Воронеж	<b>А.А. Холодова</b>		

Условный номер прилегающей территории	Идентификационное обозначение объекта, в отношении которого устанавливается прилегающая территория	Адрес здания, строения, сооружения, земельного участка	Кадастровый номер
ЗУ-1	Индивидуальное жилищное строительство	ул. Пеше-Стрелецкая, 5	36:34:0507001:45



	Должность	Ф.И.О.	Подпись	Дата
Согласовано	Руководитель управления главного архитектора администрации городского округа город Воронеж	Г.Ю. Чурсанов		
Согласовано	Заместитель руководителя управления главного архитектора администрации городского округа город Воронеж	Н.О. Фуфаев		
Согласовано	Начальник отдела по градостроительству, архитектуре и земельным отношениям управы района городского округа г. Воронеж	М.И. Петрова		



Приложение № 232  
к схемам границ прилегающих  
к зданиям, строениям, сооружениям  
и земельным участкам территорий  
в городском округе город Воронеж

**Схема границ прилегающей территории в границах  
Советского района городского округа город Воронеж  
Воронежской области №ПС-6**

Условный номер прилегающей территории	Идентификационное обозначение объекта, в отношении которого устанавливается прилегающая территория	Адрес здания, строения, сооружения, земельного участка	Кадастровый номер
ЗУ-1 ЗУ-2	под индивидуальное жилищное строительство	ул. Пеше-Стрелецкая, 6	36:34:0506047:51

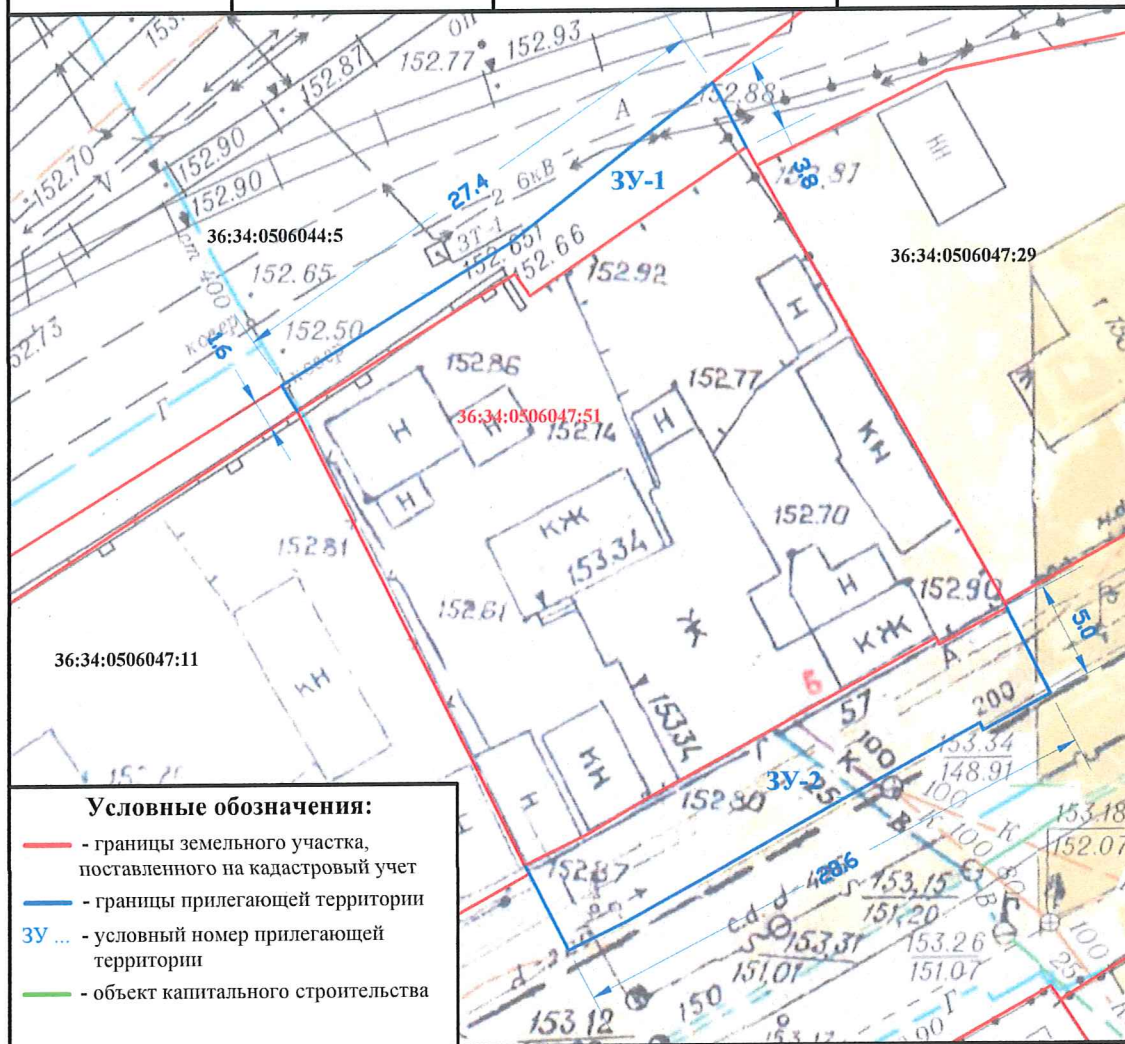

	Должность	Ф.И.О.	Подпись	Дата
Согласовано	Руководитель управления главного архитектора администрации городского округа город Воронеж	Г.Ю. Чурсанов		
Согласовано	Заместитель руководителя управления главного архитектора администрации городского округа город Воронеж	Н.О. Фуфаев		
Согласовано	Начальник отдела по градостроительству архитектуры и земельным отношениям управы района городского округа г. Воронеж	М.И. Петрова		

Приложение № **233**  
к схемам границ прилегающих  
к зданиям, строениям, сооружениям  
и земельным участкам территорий  
в городском округе город Воронеж

**Схема границ прилегающей территории в границах  
Советского района городского округа город Воронеж  
Воронежской области №ПС-7**

Условный номер прилегающей территории	Идентификационное обозначение объекта, в отношении которого устанавливается прилегающая территория	Адрес здания, строения, сооружения, земельного участка	Кадастровый номер
<b>ЗУ-1</b>	<b>Индивидуальное жилищное строительство</b>	<b>ул. Пеше-Стрелецкая, 7</b>	<b>36:34:0507001:20</b>

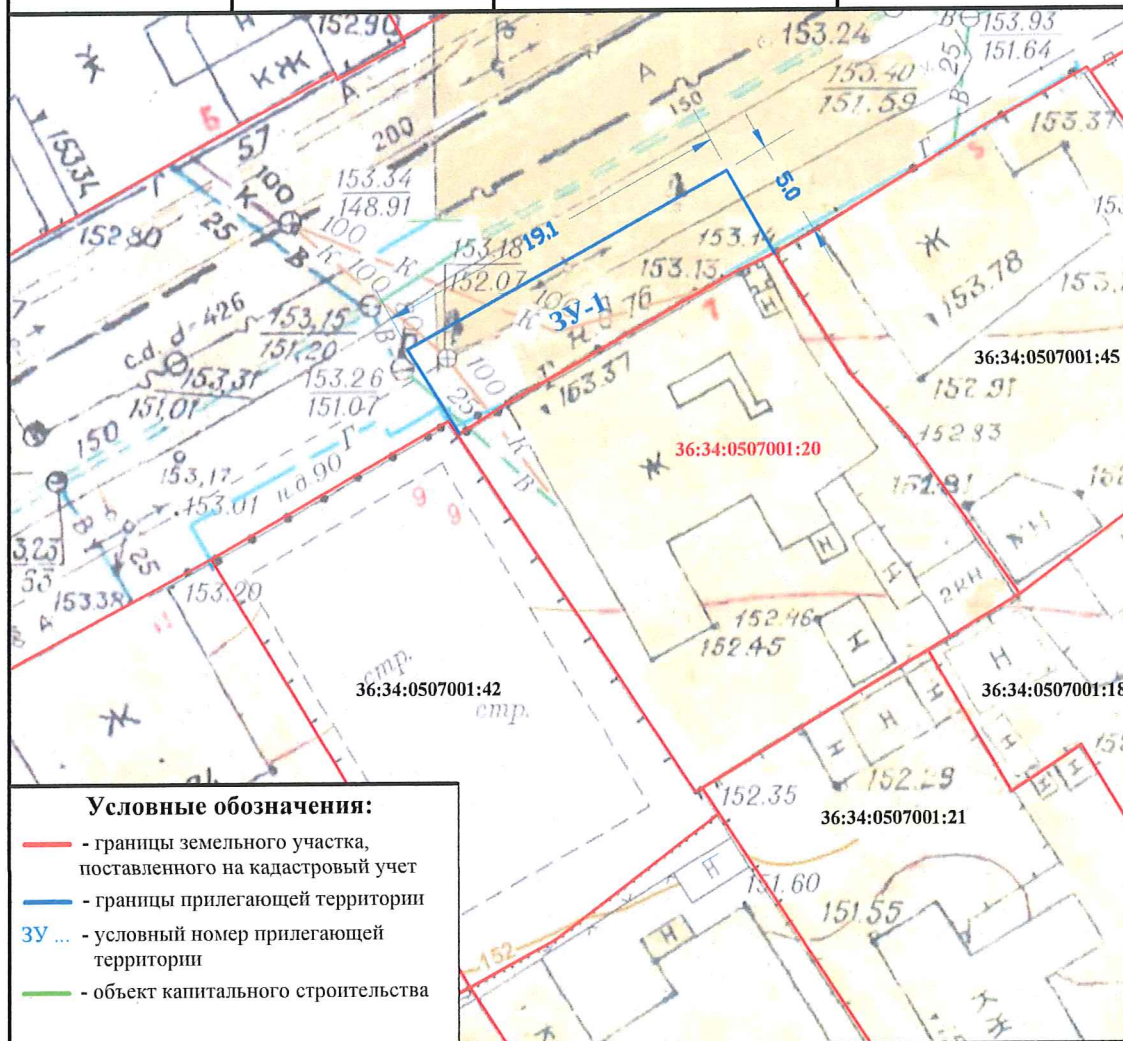

	Должность	Ф.И.О.	Подпись	Дата
<b>Согласовано</b>	Руководитель управления главного архитектора администрации городского округа город Воронеж	<b>Г.Ю. Чурсанов</b>		
<b>Согласовано</b>	Заместитель руководителя управления главного архитектора администрации городского округа город Воронеж	<b>Н.О. Фуфаев</b>		
<b>Согласовано</b>	Начальник отдела по градостроительству, архитектуре и земельным отношениям управы района городского округа г. Воронеж	<b>М.И. Петрова</b>		



**Схема границ прилегающей территории в границах  
Советского района городского округа город Воронеж  
Воронежской области №ПС-9**

Условный номер прилегающей территории	Идентификационное обозначение объекта, в отношении которого устанавливается прилегающая территория	Адрес здания, строения, сооружения, земельного участка	Кадастровый номер
<b>ЗУ-1</b>	<b>для индивидуального жилищного строительства</b>	<b>ул. Пеше-Стрелецкая, 9</b>	<b>36:34:0507001:42</b>

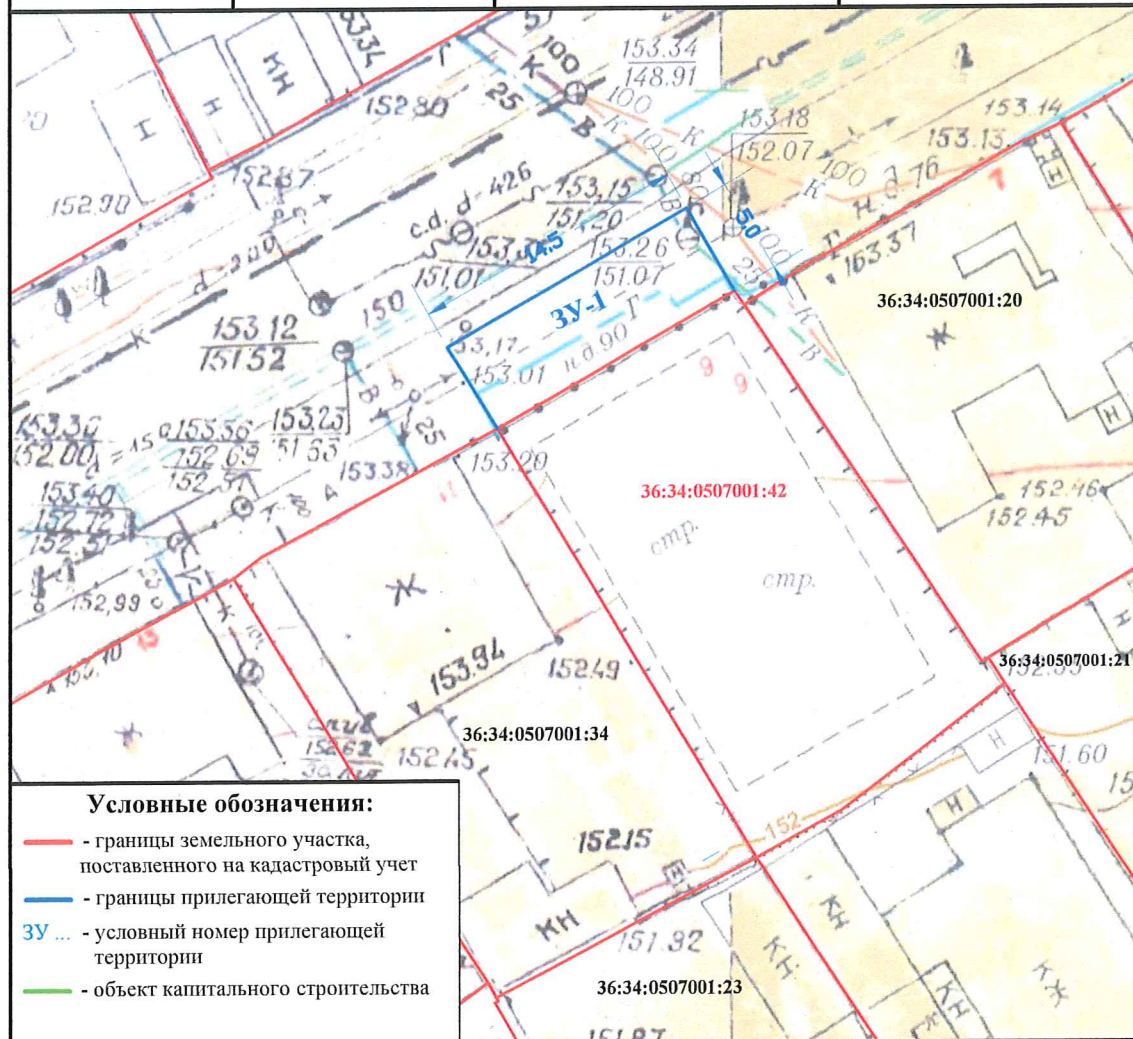

	Должность	Ф.И.О.	Подпись	Дата
<b>Согласовано</b>	Руководитель управления главного архитектора администрации городского округа город Воронеж	<b>Г.Ю. Чурсанов</b>		
<b>Согласовано</b>	Заместитель руководителя управления главного архитектора администрации городского округа город Воронеж	<b>Н.О. Фуфаев</b>		
<b>Согласовано</b>	Начальник отдела по градостроительству, архитектуре и земельным отношениям управы района городского округа г. Воронеж	<b>М.И. Петрова</b>		

**Схема границ прилегающей территории в границах  
Советского района городского округа город Воронеж  
Воронежской области №ПС-10**

Условный номер прилегающей территории	Идентификационное обозначение объекта, в отношении которого устанавливается прилегающая территория	Адрес здания, строения, сооружения, земельного участка	Кадастровый номер
<b>ЗУ-1 ЗУ-2</b>	Отдельно стоящие индивидуальные жилые дома на одну, две семьи, коттеджи, магазины товаров первой необходимости, универсамы	<b>ул. Пеше-Стрелецкая, 10</b>	<b>36:34:0506047:12</b>

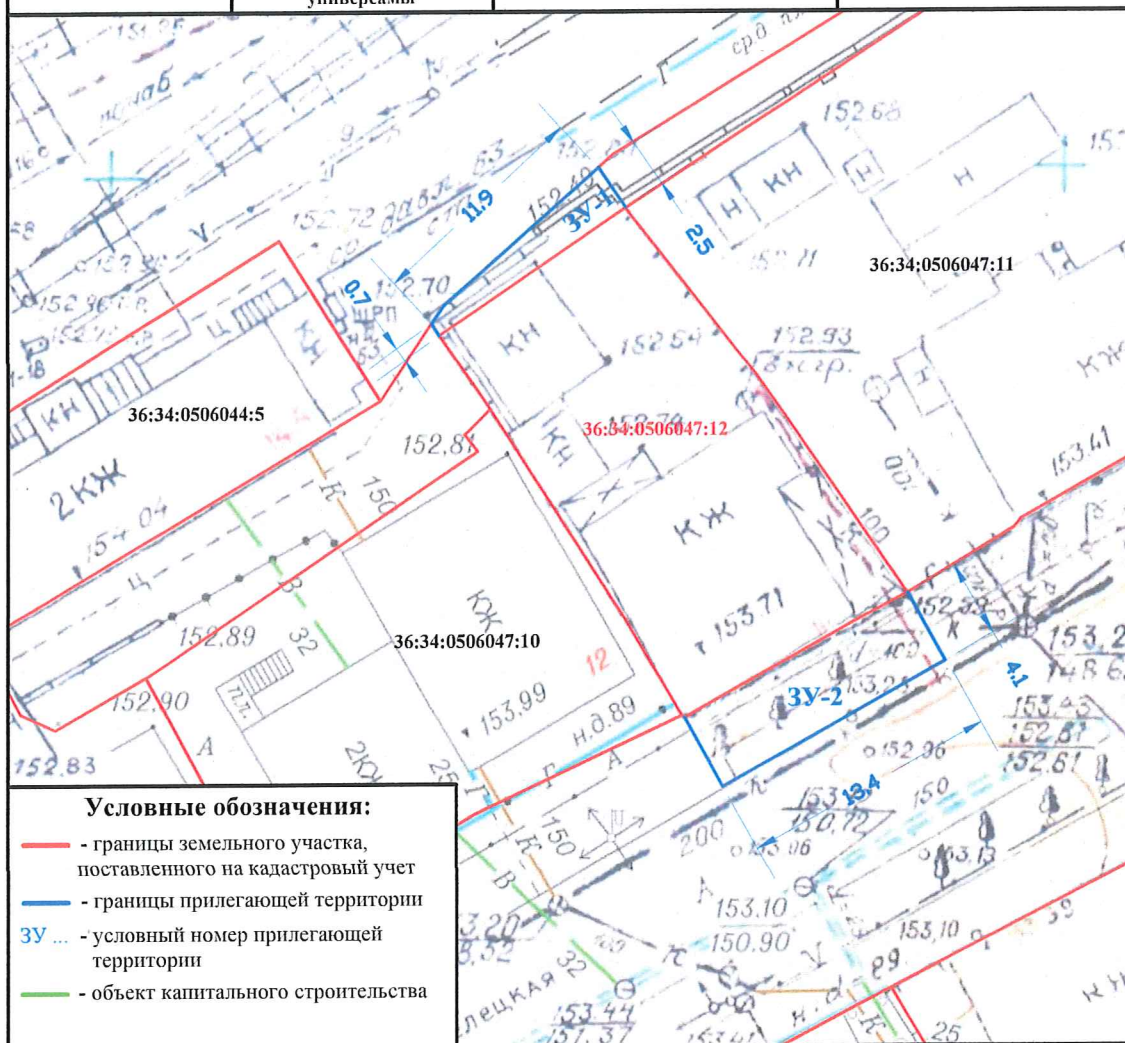

	Должность	Ф.И.О.	Подпись	Дата
<b>Согласовано</b>	Руководитель управления главного архитектора администрации городского округа город Воронеж	<b>Г.Ю. Чурсанов</b>		
<b>Согласовано</b>	Заместитель руководителя управления главного архитектора администрации городского округа город Воронеж	<b>Н.О. Фуфаев</b>		
<b>Согласовано</b>	Начальник отдела по градостроительству, архитектуре и земельным отношениям управы района городского округа г. Воронеж	<b>М.И. Петрова</b>		



Приложение № 236  
к схемам границ прилегающих  
к зданиям, строениям, сооружениям  
и земельным участкам территорий  
в городском округе город Воронеж

**Схема границ прилегающей территории в границах  
Советского района городского округа город Воронеж  
Воронежской области №ПС-11**

Условный номер прилегающей территории	Идентификационное обозначение объекта, в отношении которого устанавливается прилегающая территория	Адрес здания, строения, сооружения, земельного участка	Кадастровый номер
ЗУ-1	Индивидуальное жилищное строительство	ул. Пеше-Стрелецкая, 11	36:34:0507001:34

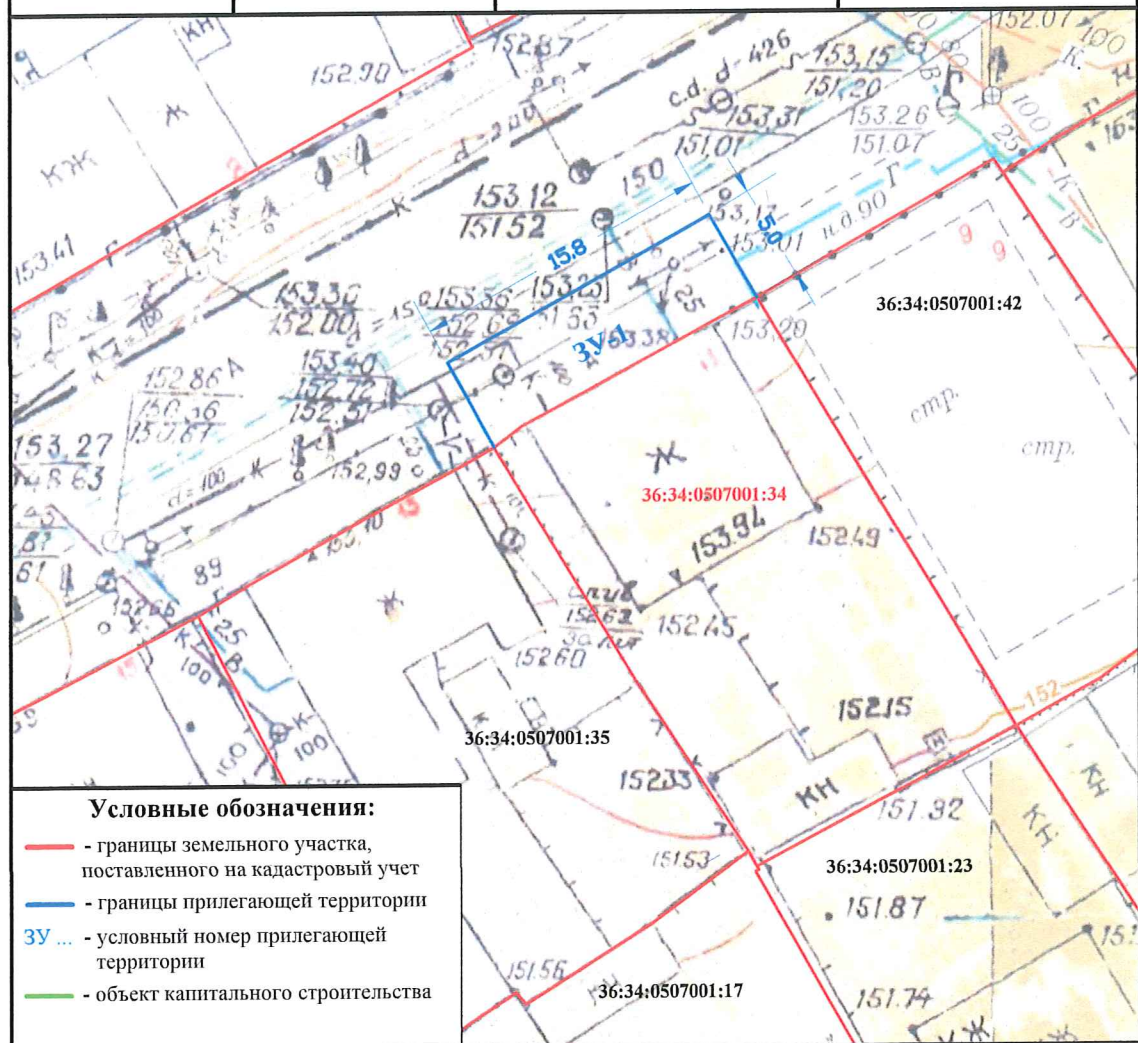

	Должность	Ф.И.О.	Подпись	Дата
Согласовано	Руководитель управления главного архитектора администрации городского округа город Воронеж	Г.Ю. Чурсанов		
Согласовано	Заместитель руководителя управления главного архитектора администрации городского округа город Воронеж	Н.О. Фуфаев		
Согласовано	Начальник отдела по градостроительству, архитектуре и земельным отношениям управы района городского округа г. Воронеж	М.И. Петрова		

**Схема границ прилегающей территории в границах  
Советского района городского округа город Воронеж  
Воронежской области №ПС-12**

Условный номер прилегающей территории	Идентификационное обозначение объекта, в отношении которого устанавливается прилегающая территория	Адрес здания, строения, сооружения, земельного участка	Кадастровый номер
ЗУ-1 ЗУ-2	Отдельно стоящие индивидуальные жилые дома на одну, две семьи, коттеджи, магазины товаров первой необходимости, универсамы	ул. Пеше-Стрелецкая, 12	36:34:0506047:10

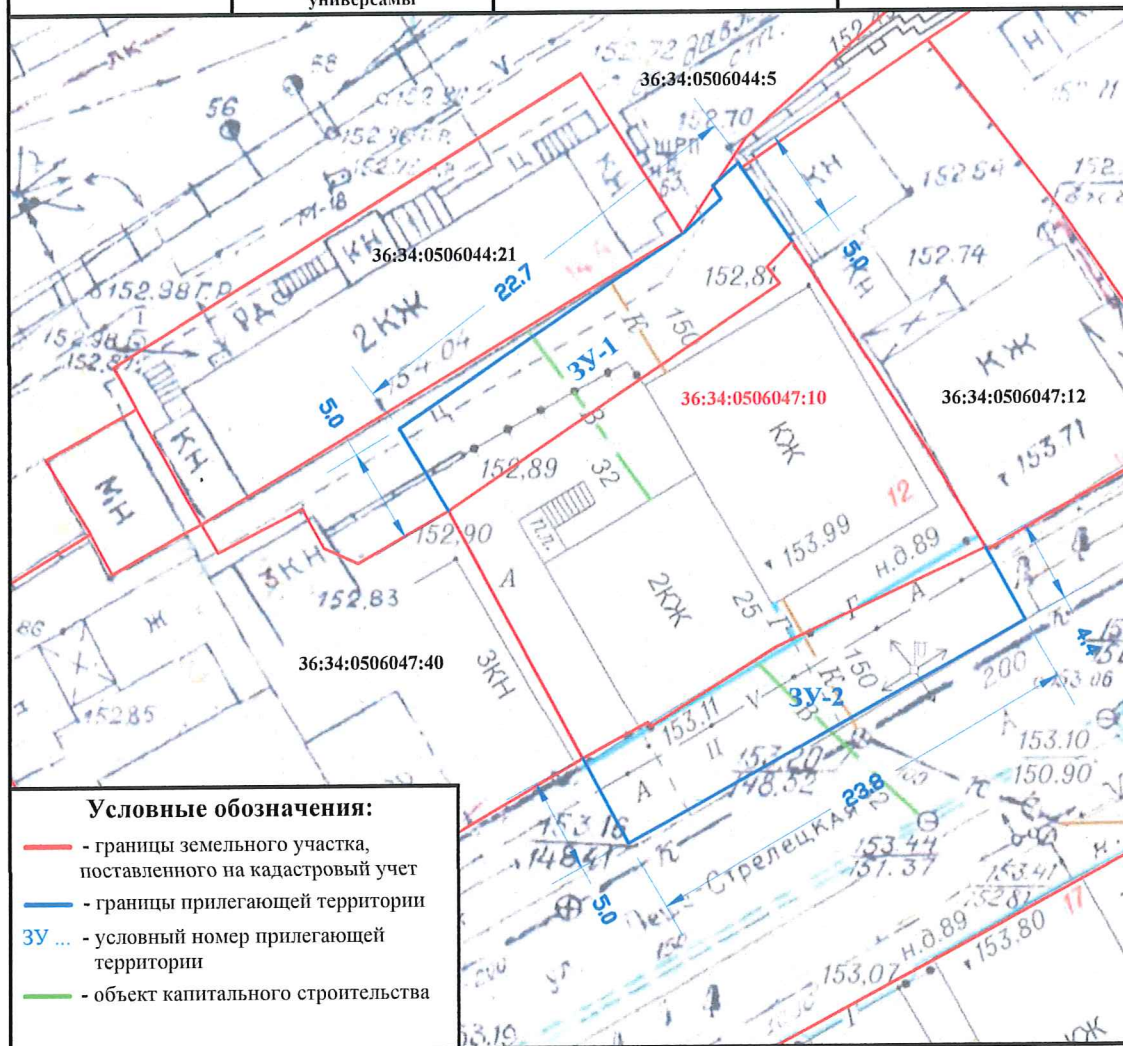

	Должность	Ф.И.О.	Подпись	Дата
Согласовано	Руководитель управления главного архитектора администрации городского округа город Воронеж	Г.Ю. Чурсанов		
Согласовано	Заместитель руководителя управления главного архитектора администрации городского округа город Воронеж	Н.О. Фуфаев		
Согласовано	Начальник отдела по градостроительству, архитектуре и земельным отношениям управы района городского округа г. Воронеж	М.И. Петрова		





Приложение № 238  
к схемам границ прилегающих  
к зданиям, строениям, сооружениям  
и земельным участкам территорий  
в городском округе город Воронеж

**Схема границ прилегающей территории в границах  
Советского района городского округа город Воронеж  
Воронежской области №ПС-13**

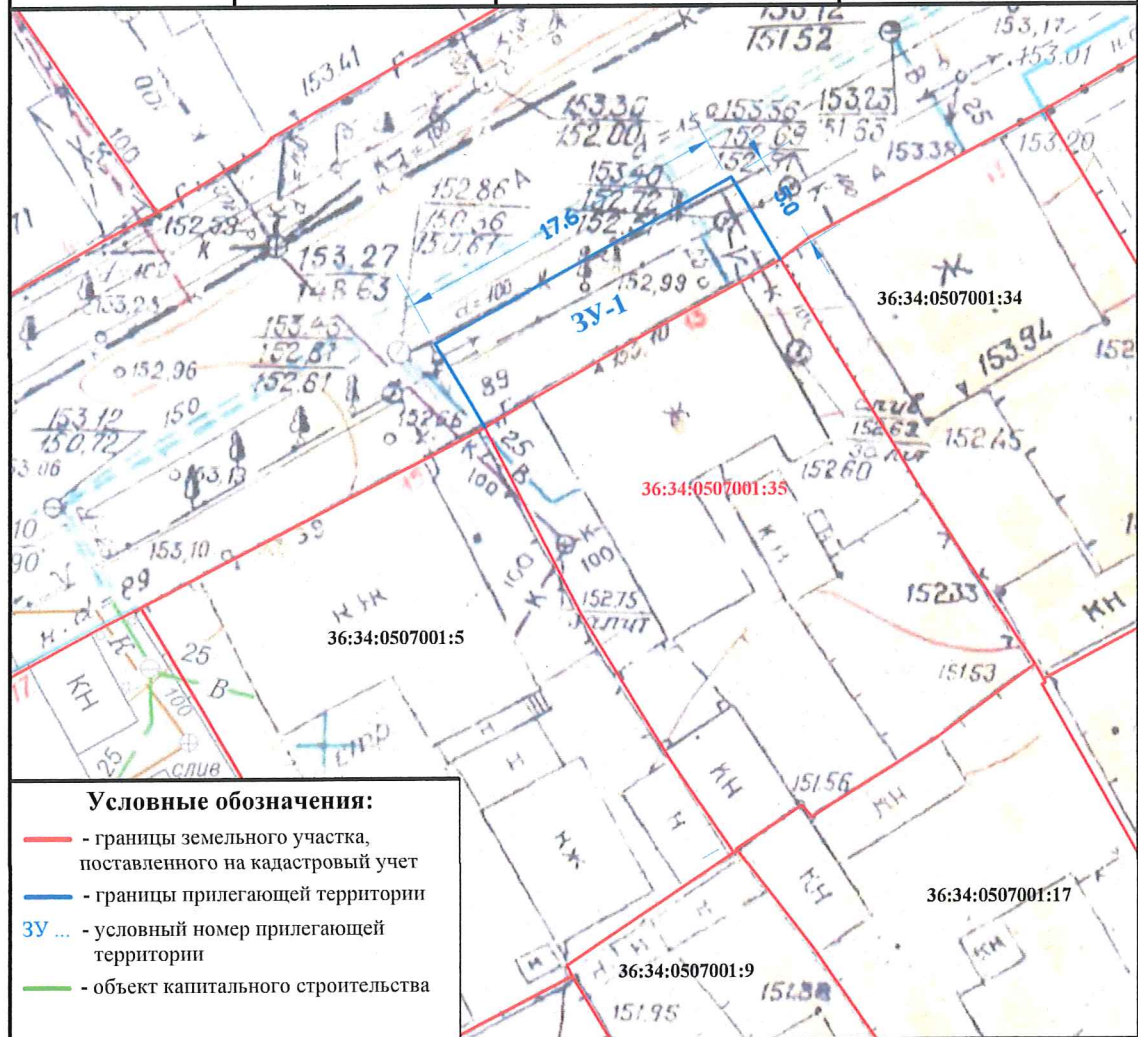
Условный номер прилегающей территории	Идентификационное обозначение объекта, в отношении которого устанавливается прилегающая территория	Адрес здания, строения, сооружения, земельного участка	Кадастровый номер
ЗУ-1	Индивидуальное жилищное строительство	ул. Пеше-Стрелецкая, 13	36:34:0507001:35



	Должность	Ф.И.О.	Подпись	Дата
Согласовано	Руководитель управления главного архитектора администрации городского округа город Воронеж	Г.Ю. Чурсанов		
Согласовано	Заместитель руководителя управления главного архитектора администрации городского округа город Воронеж	Н.О. Фуфаев		
Согласовано	Начальник отдела по градостроительству, архитектуре и земельным отношениям управы района городского округа г. Воронеж	М.И. Петрова		

Приложение № 239  
к схемам границ прилегающих  
к зданиям, строениям, сооружениям  
и земельным участкам территорий  
в городском округе город Воронеж

**Схема границ прилегающей территории в границах  
Советского района городского округа город Воронеж  
Воронежской области №ПС-14**

Условный номер прилегающей территории	Идентификационное обозначение объекта, в отношении которого устанавливается прилегающая территория	Адрес здания, строения, сооружения, земельного участка	Кадастровый номер
<b>ЗУ-1 ЗУ-2</b>	Для индивидуального жилищного строительства	ул. Пеше-Стрелецкая, 14	<b>36:34:0506047:40</b>

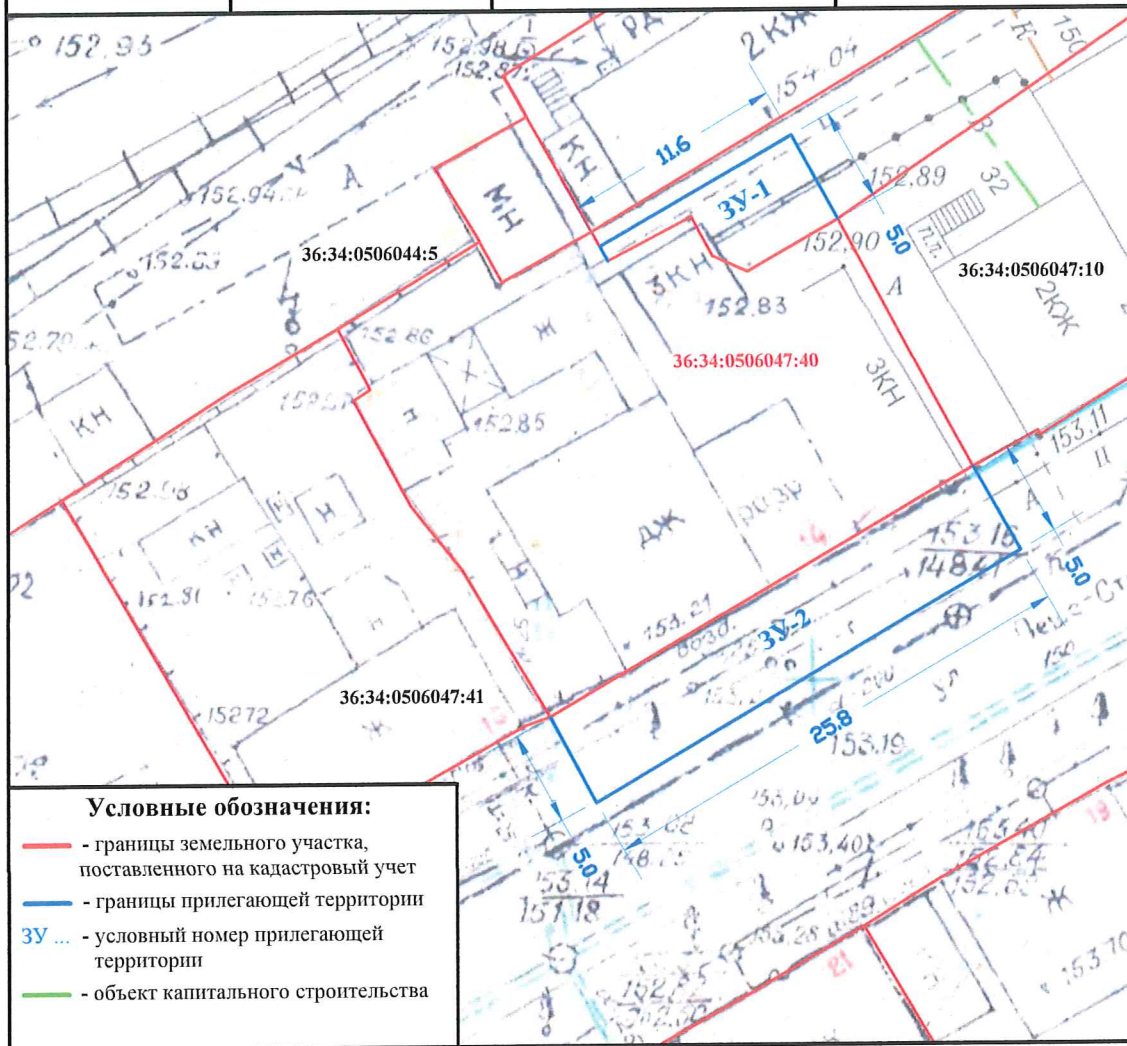

	Должность	Ф.И.О.	Подпись	Дата
<b>Согласовано</b>	Руководитель управления главного архитектора администрации городского округа город Воронеж	<b>Г.Ю. Чурсанов</b>		
<b>Согласовано</b>	Заместитель руководителя управления главного архитектора администрации городского округа город Воронеж	<b>Н.О. Фуфаев</b>		
<b>Согласовано</b>	Начальник отдела по градостроительству, архитектуре и земельным отношениям управы района городского округа г. Воронеж	<b>М.И. Петрова</b>		



Приложение № 240  
к схемам границ прилегающих  
к зданиям, строениям, сооружениям  
и земельным участкам территорий  
в городском округе город Воронеж

**Схема границ прилегающей территории в границах  
Советского района городского округа город Воронеж  
Воронежской области №ПС-15**

Условный номер прилегающей территории	Идентификационное обозначение объекта, в отношении которого устанавливается прилегающая территория	Адрес здания, строения, сооружения, земельного участка	Кадастровый номер
<b>ЗУ-1</b>	<b>Индивидуальное жилищное строительство</b>	<b>ул. Пеше-Стрелецкая, 15</b>	<b>36:34:0507001:5</b>

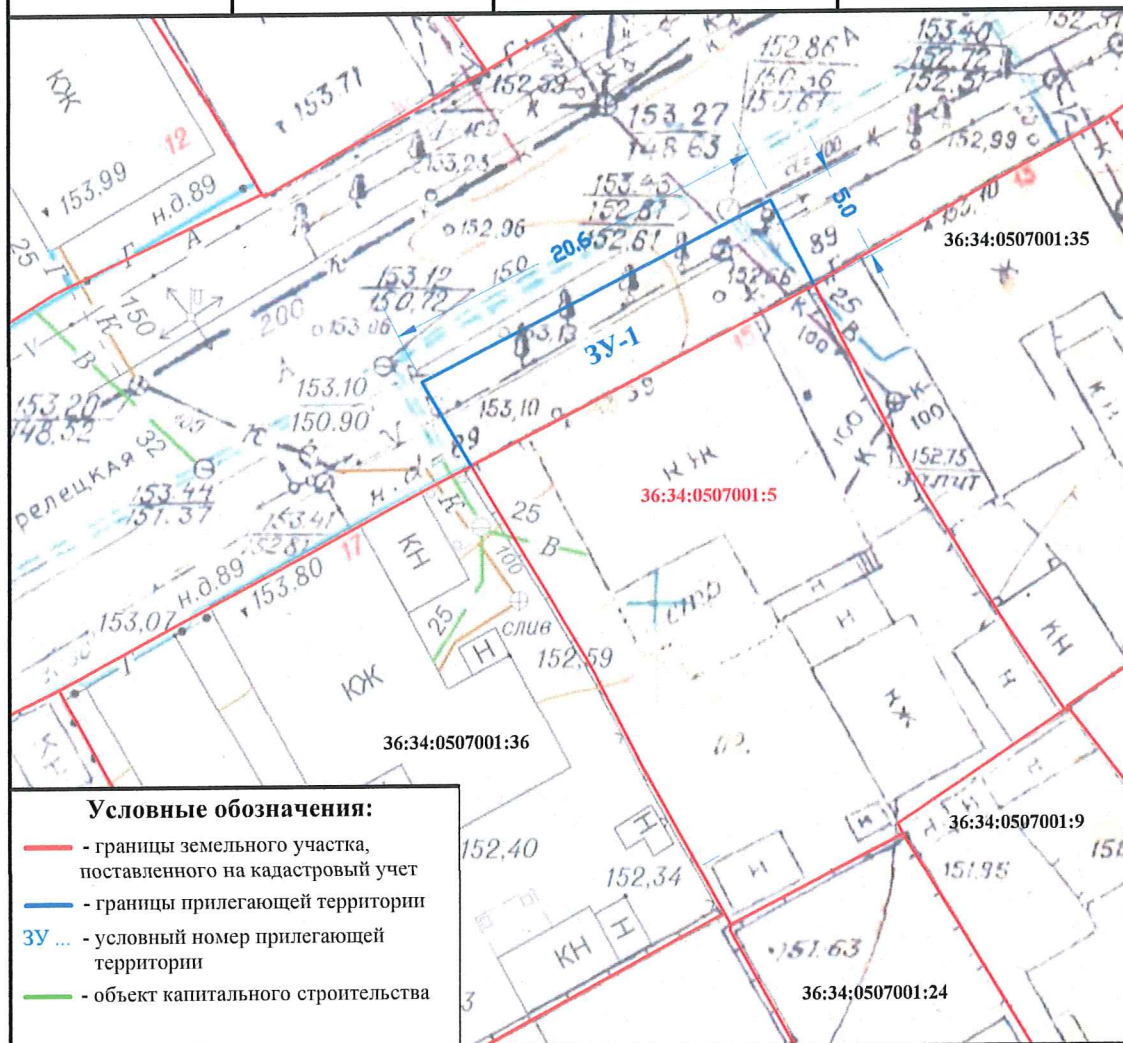

	Должность	Ф.И.О.	Подпись	Дата
<b>Согласовано</b>	Руководитель управления главного архитектора администрации городского округа город Воронеж	<b>Г.Ю. Чурсанов</b>		
<b>Согласовано</b>	Заместитель руководителя управления главного архитектора администрации городского округа город Воронеж	<b>Н.О. Фуфаев</b>		
<b>Согласовано</b>	Начальник отдела по градостроительству, архитектуре и земельным отношениям управы района городского округа г. Воронеж	<b>М.И. Петрова</b>		

Приложение № 241  
к схемам границ прилегающих  
к зданиям, строениям, сооружениям  
и земельным участкам территорий  
в городском округе город Воронеж

**Схема границ прилегающей территории в границах  
Советского района городского округа город Воронеж  
Воронежской области №ПС-16**

Условный номер прилегающей территории	Идентификационное обозначение объекта, в отношении которого устанавливается прилегающая территория	Адрес здания, строения, сооружения, земельного участка	Кадастровый номер
<b>ЗУ-1</b>	Для индивидуального жилищного строительства	ул. Пеше-Стрелецкая, 16	36:34:0506047:41

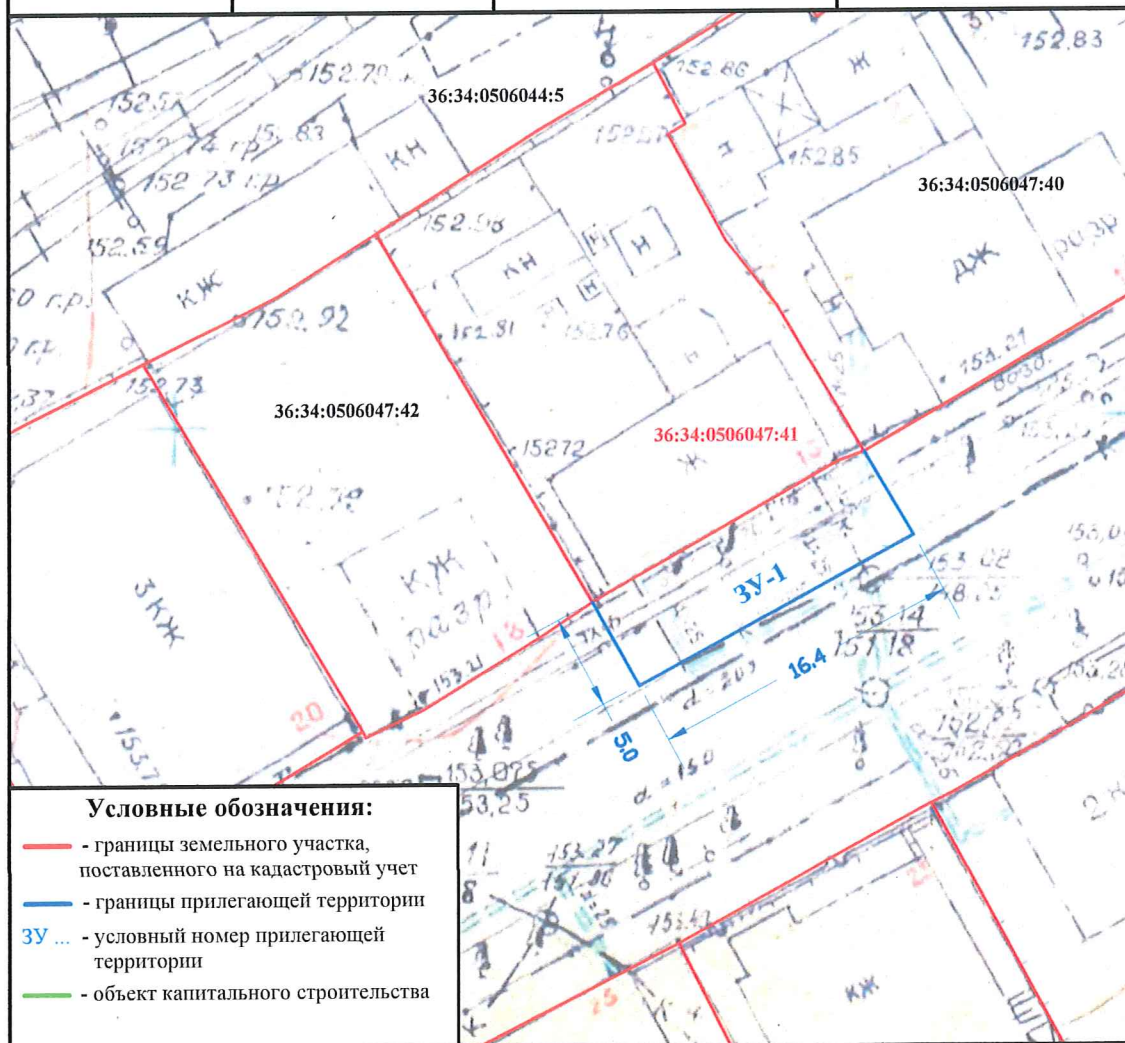

	Должность	Ф.И.О.	Подпись	Дата
<b>Согласовано</b>	Руководитель управления главного архитектора администрации городского округа город Воронеж	<b>Г.Ю. Чурсанов</b>		
<b>Согласовано</b>	Заместитель руководителя управления главного архитектора администрации городского округа город Воронеж	<b>Н.О. Фуфаев</b>		
<b>Согласовано</b>	Начальник отдела по градостроительству, архитектуре и земельным отношениям управы района городского округа г. Воронеж	<b>М.И. Петрова</b>		



**Схема границ прилегающей территории в границах  
Советского района городского округа город Воронеж  
Воронежской области №ПС-17**

Условный номер прилегающей территории	Идентификационное обозначение объекта, в отношении которого устанавливается прилегающая территория	Адрес здания, строения, сооружения, земельного участка	Кадастровый номер
<b>ЗУ-1</b>	<b>Индивидуальное жилищное строительство</b>	<b>ул. Пеше-Стрелецкая, 17</b>	<b>36:34:0507001:36</b>

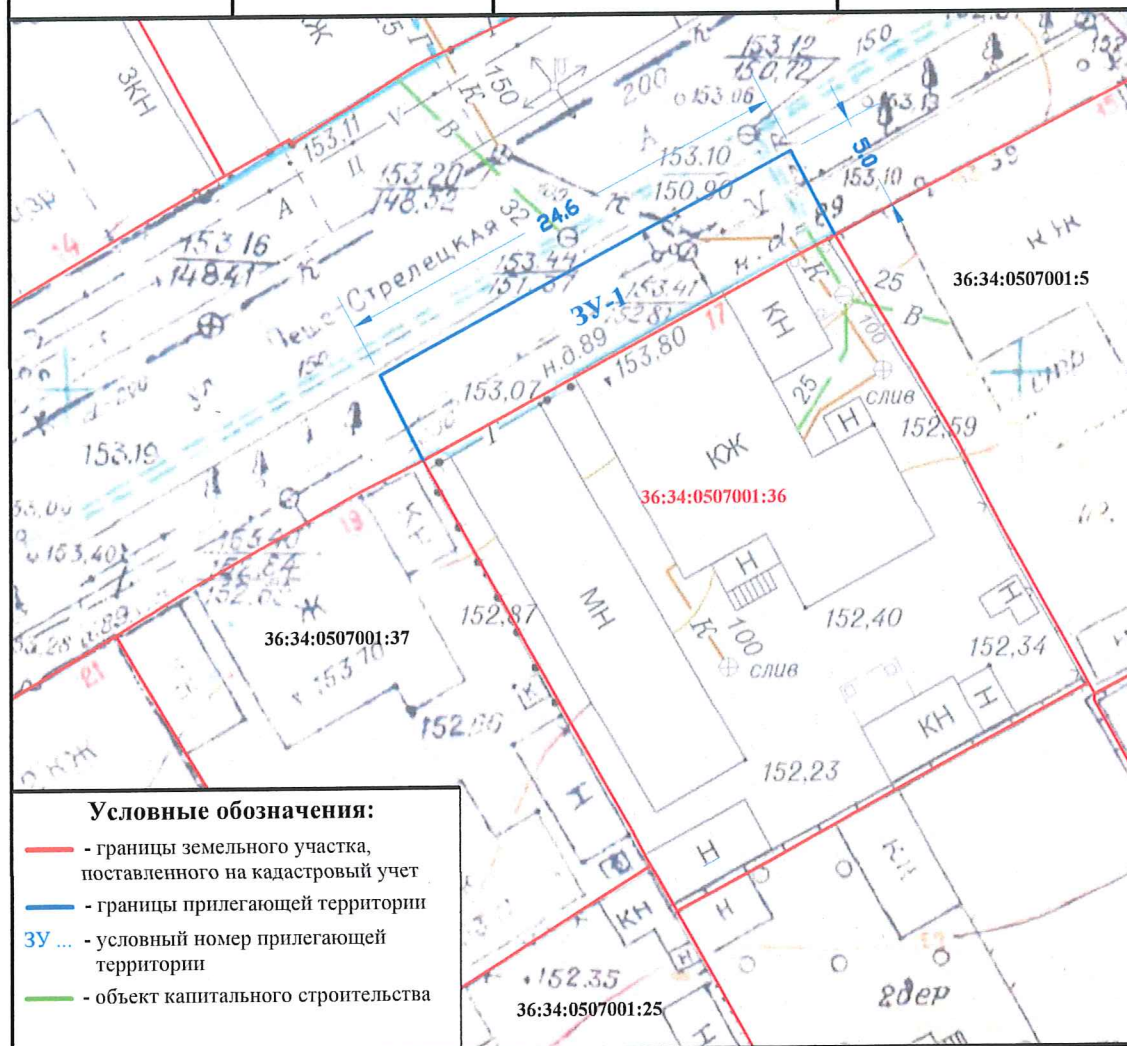

	Должность	Ф.И.О.	Подпись	Дата
<b>Согласовано</b>	Руководитель управления главного архитектора администрации городского округа город Воронеж	<b>Г.Ю. Чурсанов</b>		
<b>Согласовано</b>	Заместитель руководителя управления главного архитектора администрации городского округа город Воронеж	<b>Н.О. Фуфаев</b>		
<b>Согласовано</b>	Начальник отдела по градостроительству, архитектуре и земельным отношениям управы района городского округа г. Воронеж	<b>М.И. Петрова</b>		

**Схема границ прилегающей территории в границах  
Советского района городского округа город Воронеж  
Воронежской области №ПС-18**

Условный номер прилегающей территории	Идентификационное обозначение объекта, в отношении которого устанавливается прилегающая территория	Адрес здания, строения, сооружения, земельного участка	Кадастровый номер
<b>ЗУ-1</b>	<b>Для индивидуального жилищного строительства</b>	<b>ул. Пеше-Стрелецкая, 18</b>	<b>36:34:0506047:42</b>

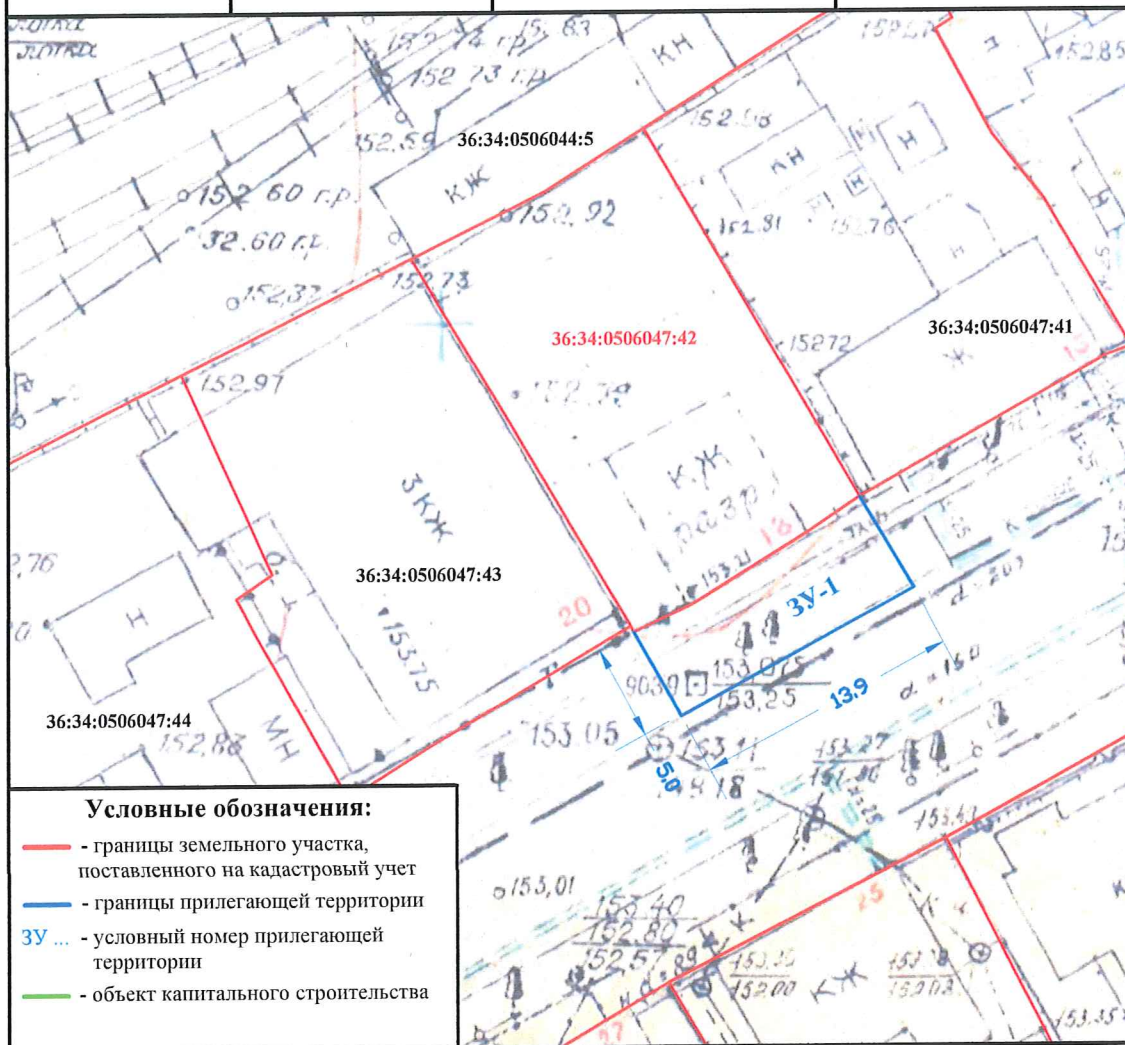

	Должность	Ф.И.О.	Подпись	Дата
<b>Согласовано</b>	Руководитель управления главного архитектора администрации городского округа город Воронеж	<b>Г.Ю. Чурсанов</b>		
<b>Согласовано</b>	Заместитель руководителя управления главного архитектора администрации городского округа город Воронеж	<b>Н.О. Фуфаев</b>		
<b>Согласовано</b>	Начальник отдела по градостроительству, архитектуре и земельным отношениям управы района городского округа г. Воронеж	<b>М.И. Петрова</b>		



**Схема границ прилегающей территории в границах  
Советского района городского округа город Воронеж  
Воронежской области №ПС-19**

Условный номер прилегающей территории	Идентификационное обозначение объекта, в отношении которого устанавливается прилегающая территория	Адрес здания, строения, сооружения, земельного участка	Кадастровый номер
<b>ЗУ-1</b>	<b>Индивидуальное жилищное строительство</b>	<b>ул. Пеше-Стрелецкая, 19</b>	<b>36:34:0507001:37</b>

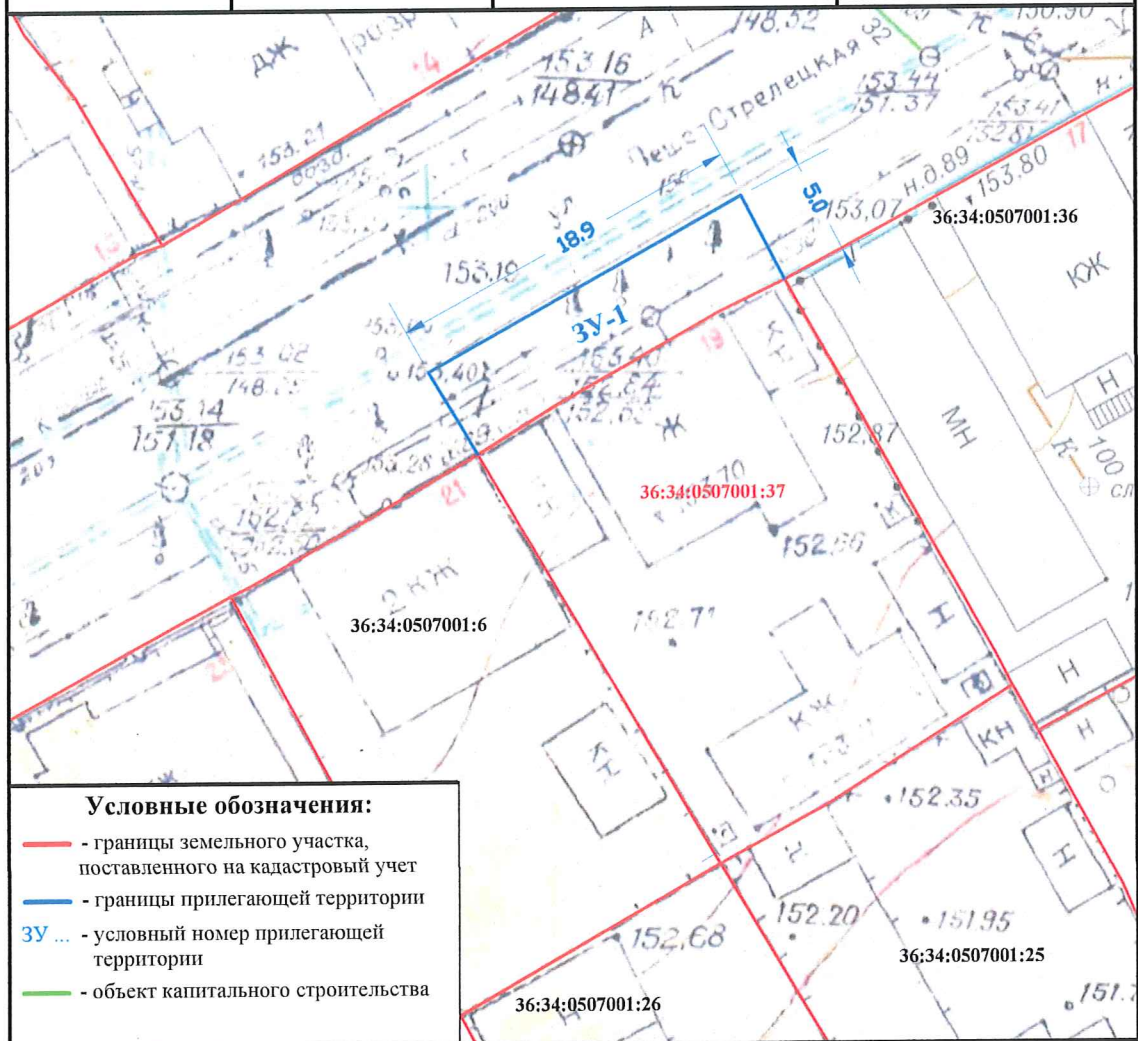

	Должность	Ф.И.О.	Подпись	Дата
<b>Согласовано</b>	Руководитель управления главного архитектора администрации городского округа город Воронеж	<b>Г.Ю. Чурсанов</b>		
<b>Согласовано</b>	Заместитель руководителя управления главного архитектора администрации городского округа город Воронеж	<b>Н.О. Фуфаев</b>		
<b>Согласовано</b>	Начальник отдела по градостроительству, архитектуре и земельным отношениям управы района городского округа г. Воронеж	<b>М.И. Петрова</b>		

Приложение № 245  
к схемам границ прилегающих  
к зданиям, строениям, сооружениям  
и земельным участкам территорий  
в городском округе город Воронеж

**Схема границ прилегающей территории в границах  
Советского района городского округа город Воронеж  
Воронежской области №ПС-20**

Условный номер прилегающей территории	Идентификационное обозначение объекта, в отношении которого устанавливается прилегающая территория	Адрес здания, строения, сооружения, земельного участка	Кадастровый номер
<b>ЗУ-1</b>	<b>Индивидуальное жилищное строительство</b>	<b>ул. Пеше-Стрелецкая, 20</b>	<b>36:34:0506047:43</b>

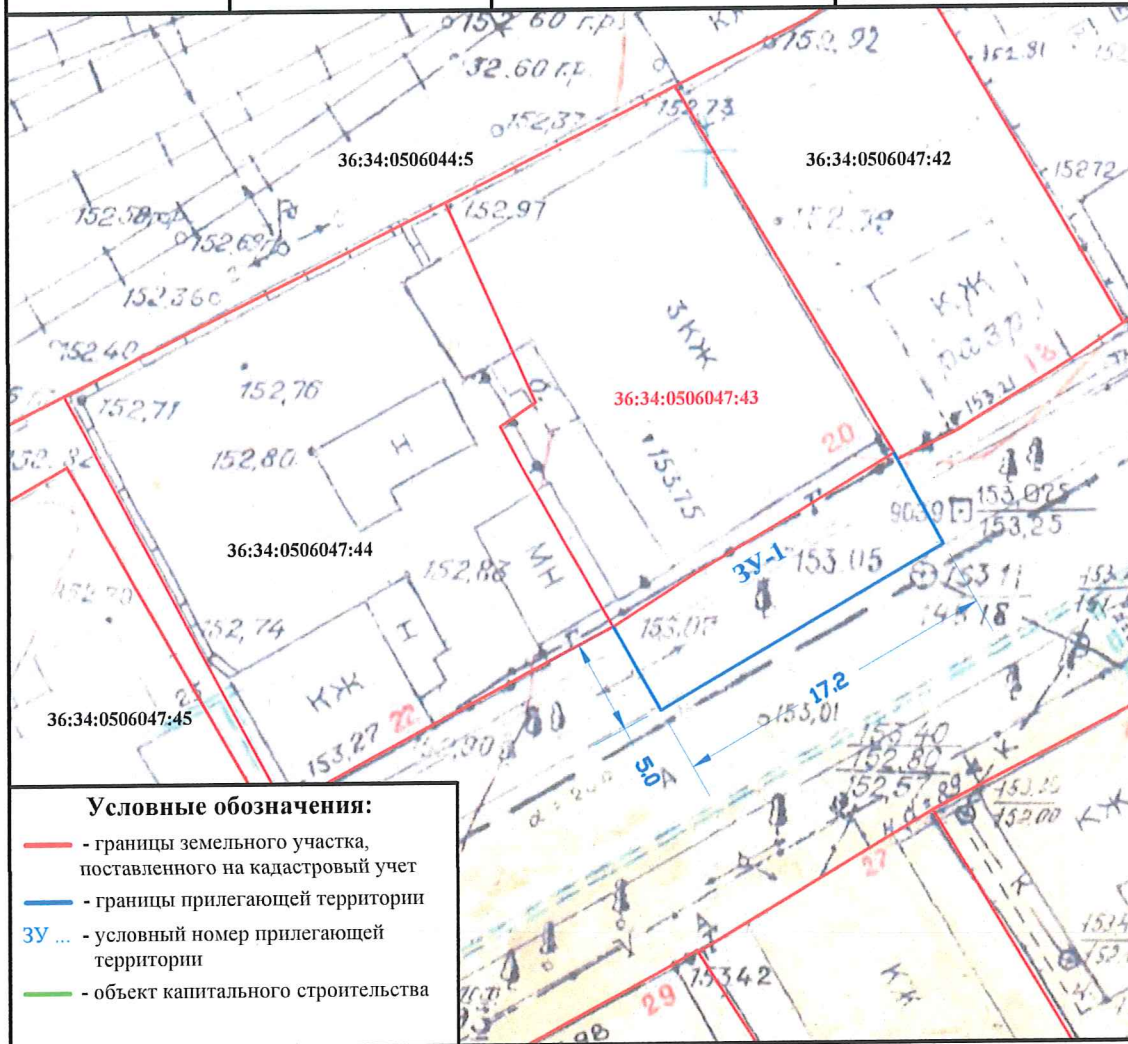

	Должность	Ф.И.О.	Подпись	Дата
<b>Согласовано</b>	Руководитель управления главного архитектора администрации городского округа город Воронеж	<b>Г.Ю. Чурсанов</b>		
<b>Согласовано</b>	Заместитель руководителя управления главного архитектора администрации городского округа город Воронеж	<b>Н.О. Фуфаев</b>		
<b>Согласовано</b>	Начальник отдела по градостроительству, архитектуре и земельным отношениям управы района городского округа г. Воронеж	<b>М.И. Петрова</b>		



**Схема границ прилегающей территории в границах  
Советского района городского округа город Воронеж  
Воронежской области №ПС-21**

Условный номер прилегающей территории	Идентификационное обозначение объекта, в отношении которого устанавливается прилегающая территория	Адрес здания, строения, сооружения, земельного участка	Кадастровый номер
<b>ЗУ-1</b>	<b>под индивидуальное жилищное строительство</b>	<b>ул. Пеше-Стрелецкая, 21</b>	<b>36:34:0507001:6</b>

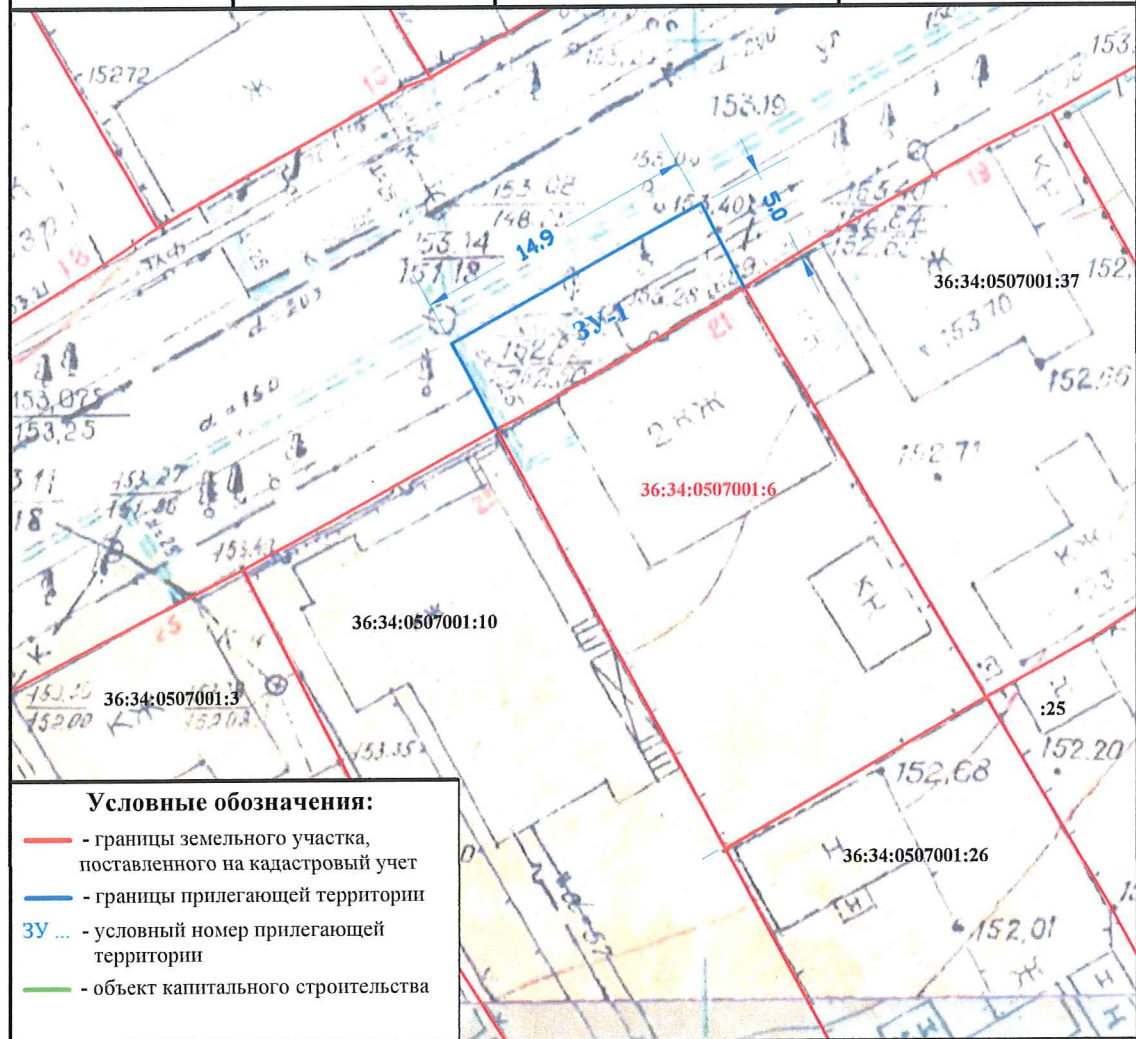

	Должность	Ф.И.О.	Подпись	Дата
<b>Согласовано</b>	Руководитель управления главного архитектора администрации городского округа город Воронеж	<b>Г.Ю. Чурсанов</b>		
<b>Согласовано</b>	Заместитель руководителя управления главного архитектора администрации городского округа город Воронеж	<b>Н.О. Фуфаев</b>		
<b>Согласовано</b>	Начальник отдела по градостроительству, архитектуре и земельным отношениям управы района городского округа г. Воронеж	<b>М.И. Петрова</b>		

Приложение № 247  
к схемам границ прилегающих  
к зданиям, строениям, сооружениям  
и земельным участкам территорий  
в городском округе город Воронеж

**Схема границ прилегающей территории в границах  
Советского района городского округа город Воронеж  
Воронежской области №ПС-22**

Условный номер прилегающей территории	Идентификационное обозначение объекта, в отношении которого устанавливается прилегающая территория	Адрес здания, строения, сооружения, земельного участка	Кадастровый номер
<b>ЗУ-1</b>	<b>Для индивидуального жилищного строительства</b>	<b>ул. Пеше-Стрелецкая, 22</b>	<b>36:34:0506047:44</b>

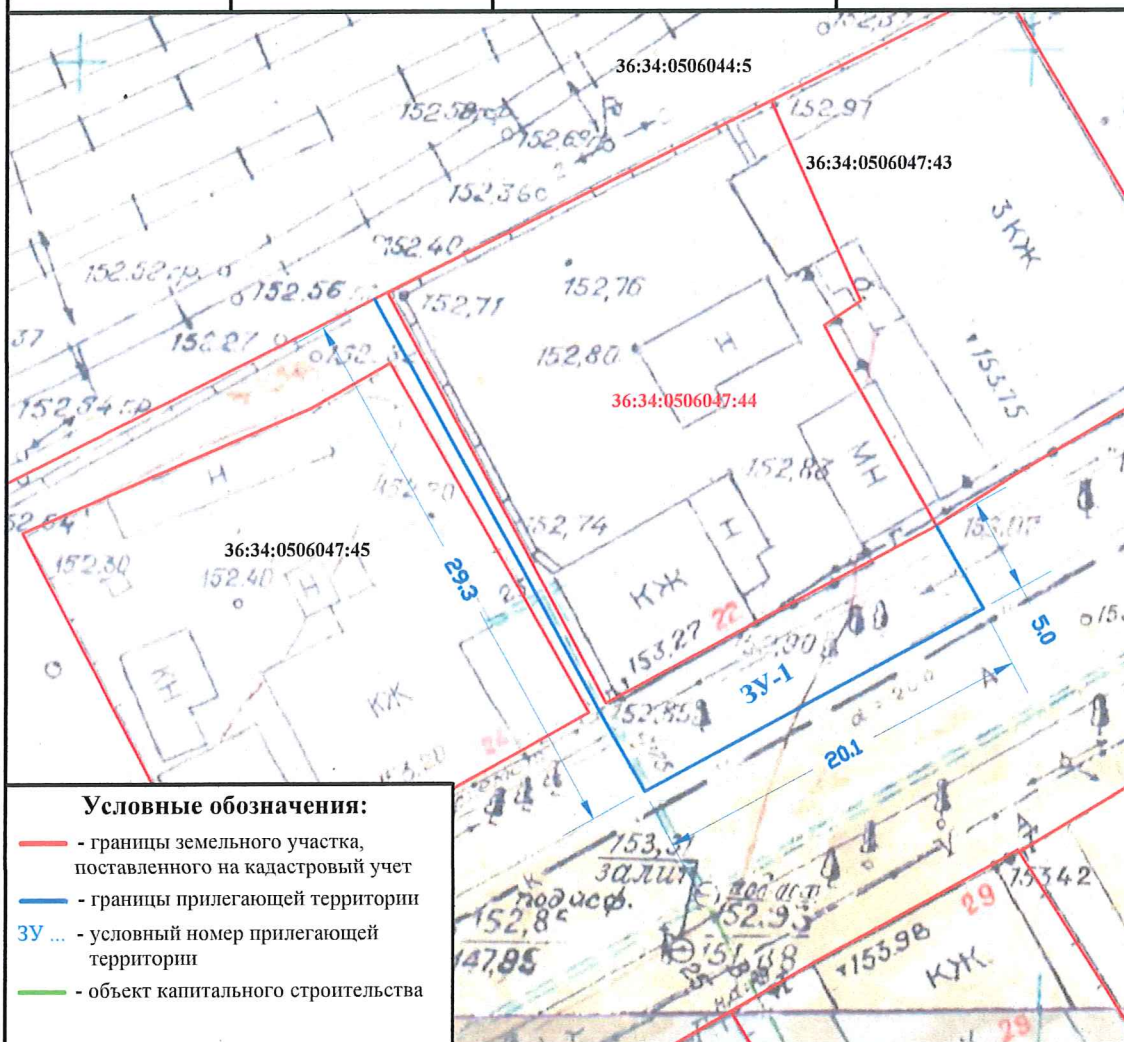

	Должность	Ф.И.О.	Подпись	Дата
<b>Согласовано</b>	Руководитель управления главного архитектора администрации городского округа город Воронеж	<b>Г.Ю. Чурсанов</b>		
<b>Согласовано</b>	Заместитель руководителя управления главного архитектора администрации городского округа город Воронеж	<b>Н.О. Фуфаев</b>		
<b>Согласовано</b>	Начальник отдела по градостроительству, архитектуре и земельным отношениям управы района городского округа г. Воронеж	<b>М.И. Петрова</b>		



Приложение № 248  
к схемам границ прилегающих  
к зданиям, строениям, сооружениям  
и земельным участкам территорий  
в городском округе город Воронеж

**Схема границ прилегающей территории в границах  
Советского района городского округа город Воронеж  
Воронежской области №ПС-24**

Условный номер прилегающей территории	Идентификационное обозначение объекта, в отношении которого устанавливается прилегающая территория	Адрес здания, строения, сооружения, земельного участка	Кадастровый номер
<b>ЗУ-1</b>	<b>Индивидуальное жилищное строительство</b>	<b>ул. Пеше-Стрелецкая, 24</b>	<b>36:34:0506047:45</b>

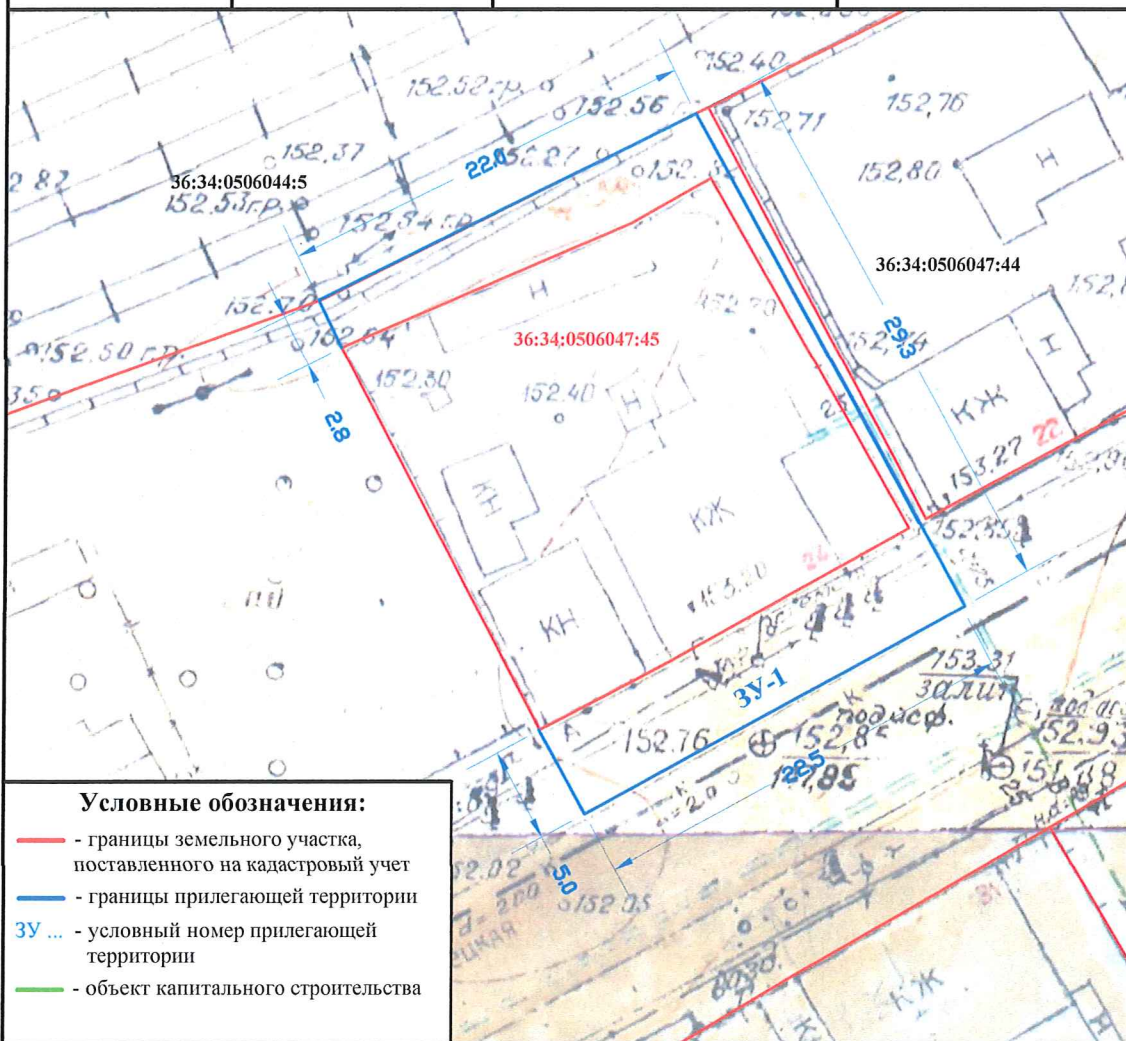

	Должность	Ф.И.О.	Подпись	Дата
<b>Согласовано</b>	Руководитель управления главного архитектора администрации городского округа город Воронеж	<b>Г.Ю. Чурсанов</b>		
<b>Согласовано</b>	Заместитель руководителя управления главного архитектора администрации городского округа город Воронеж	<b>Н.О. Фуфаев</b>		
<b>Согласовано</b>	Начальник отдела по градостроительству, архитектуре и земельным отношениям управы района городского округа г. Воронеж	<b>М.И. Петрова</b>		

**Схема границ прилегающей территории в границах  
Советского района городского округа город Воронеж  
Воронежской области №ПС-25**

Условный номер прилегающей территории	Идентификационное обозначение объекта, в отношении которого устанавливается прилегающая территория	Адрес здания, строения, сооружения, земельного участка	Кадастровый номер
<b>ЗУ-1</b>	<b>Индивидуальное жилищное строительство</b>	<b>ул. Пеше-Стрелецкая, 25</b>	<b>36:34:0507001:3</b>

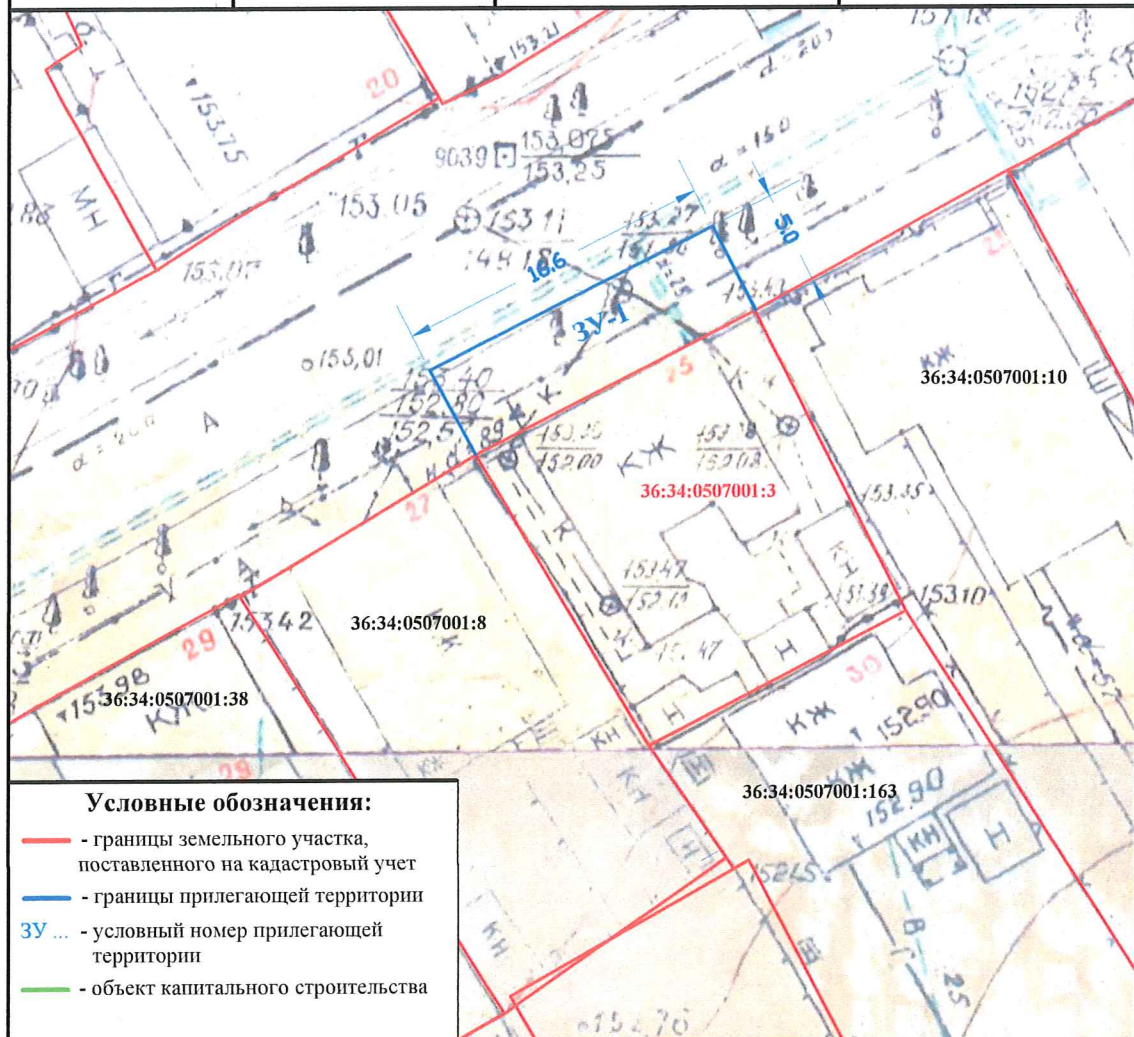

	Должность	Ф.И.О.	Подпись	Дата
<b>Согласовано</b>	Руководитель управления главного архитектора администрации городского округа город Воронеж	<b>Г.Ю. Чурсанов</b>		
<b>Согласовано</b>	Заместитель руководителя управления главного архитектора администрации городского округа город Воронеж	<b>Н.О. Фуфаев</b>		
<b>Согласовано</b>	Начальник отдела по градостроительству, архитектуре и земельным отношениям управы района городского округа г. Воронеж	<b>М.И. Петрова</b>		



Приложение № 250  
к схемам границ прилегающих  
к зданиям, строениям, сооружениям  
и земельным участкам территорий  
в городском округе город Воронеж

**Схема границ прилегающей территории в границах  
Советского района городского округа город Воронеж  
Воронежской области №ПС-27**

Условный номер прилегающей территории	Идентификационное обозначение объекта, в отношении которого устанавливается прилегающая территория	Адрес здания, строения, сооружения, земельного участка	Кадастровый номер
<b>ЗУ-1</b>	<b>Индивидуальное жилищное строительство</b>	<b>ул. Пеше-Стрелецкая, 27</b>	<b>36:34:0507001:8</b>

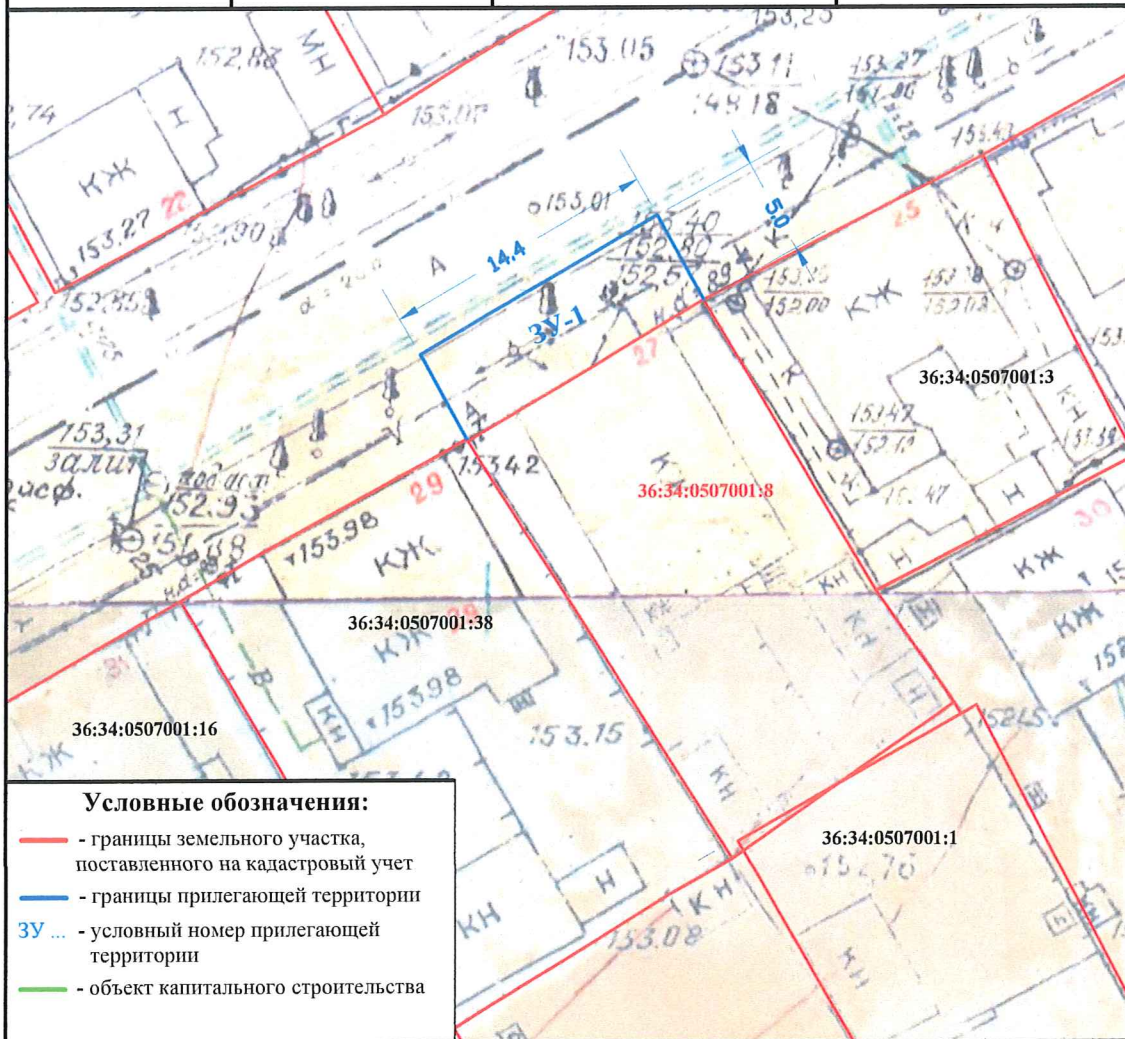

	Должность	Ф.И.О.	Подпись	Дата
<b>Согласовано</b>	Руководитель управления главного архитектора администрации городского округа город Воронеж	<b>Г.Ю. Чурсанов</b>		
<b>Согласовано</b>	Заместитель руководителя управления главного архитектора администрации городского округа город Воронеж	<b>Н.О. Фуфаев</b>		
<b>Согласовано</b>	Начальник отдела по градостроительству, архитектуре и земельным отношениям управы района городского округа г. Воронеж	<b>М.И. Петрова</b>		

**Схема границ прилегающей территории в границах  
Советского района городского округа город Воронеж  
Воронежской области №ПС-29**

Условный номер прилегающей территории	Идентификационное обозначение объекта, в отношении которого устанавливается прилегающая территория	Адрес здания, строения, сооружения, земельного участка	Кадастровый номер
ЗУ-1	Индивидуальное жилищное строительство	ул. Пеше-Стрелецкая, 29	36:34:0507001:38

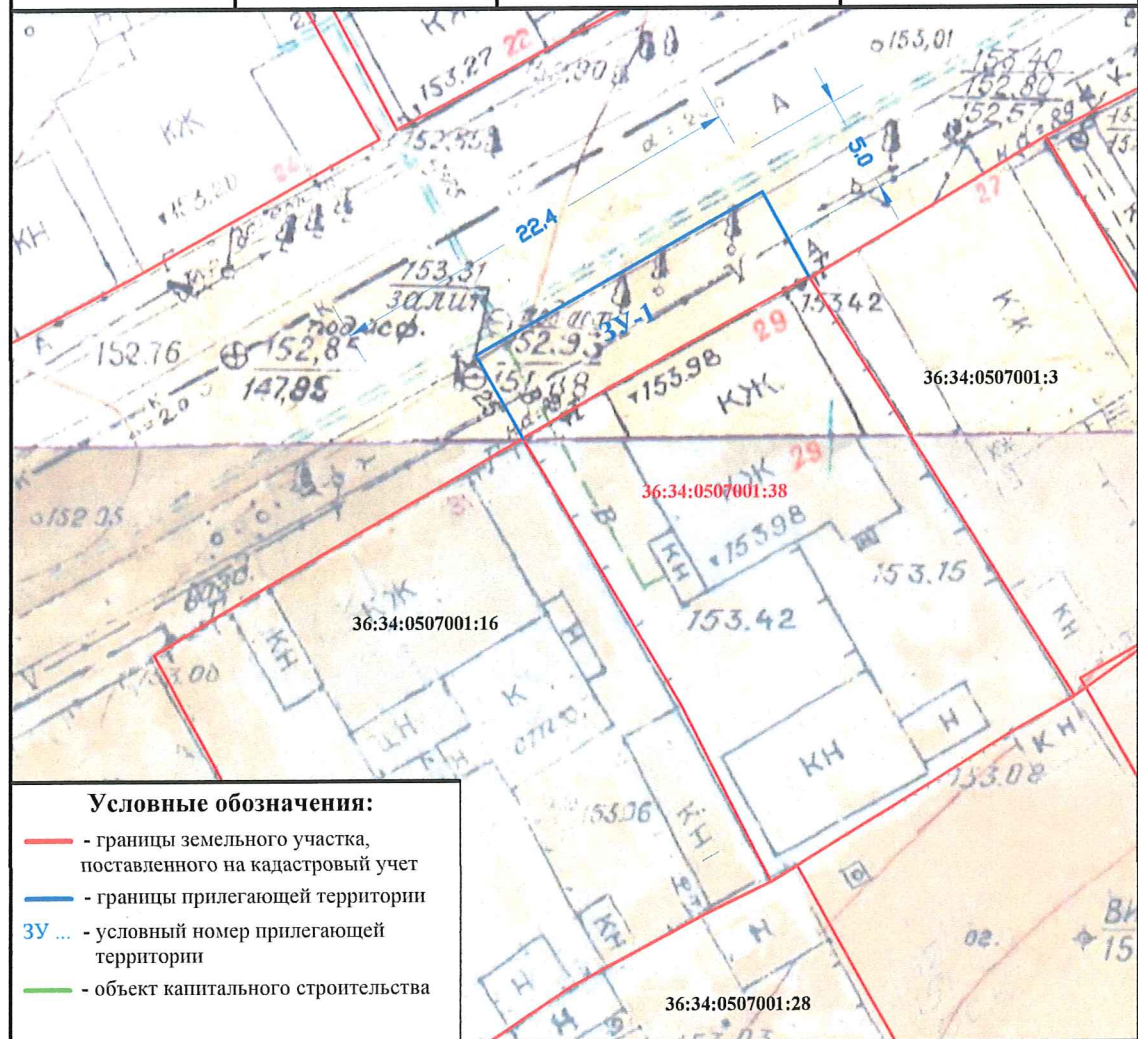

	Должность	Ф.И.О.	Подпись	Дата
Согласовано	Руководитель управления главного архитектора администрации городского округа город Воронеж	Г.Ю. Чурсанов		
Согласовано	Заместитель руководителя управления главного архитектора администрации городского округа город Воронеж	Н.О. Фуфаев		
Согласовано	Начальник отдела по градостроительству, архитектуре и земельным отношениям управы района городского округа г. Воронеж	М.И. Петрова		



Приложение № 252  
к схемам границ прилегающих  
к зданиям, строениям, сооружениям  
и земельным участкам территорий  
в городском округе город Воронеж

**Схема границ прилегающей территории в границах  
Советского района городского округа город Воронеж  
Воронежской области №ПС-30**

Условный номер прилегающей территории	Идентификационное обозначение объекта, в отношении которого устанавливается прилегающая территория	Адрес здания, строения, сооружения, земельного участка	Кадастровый номер
<b>ЗУ-1</b>	<b>под индивидуальное жилищное строительство</b>	<b>ул. Пеше-Стрелецкая, 30</b>	<b>36:34:0506047:15</b>

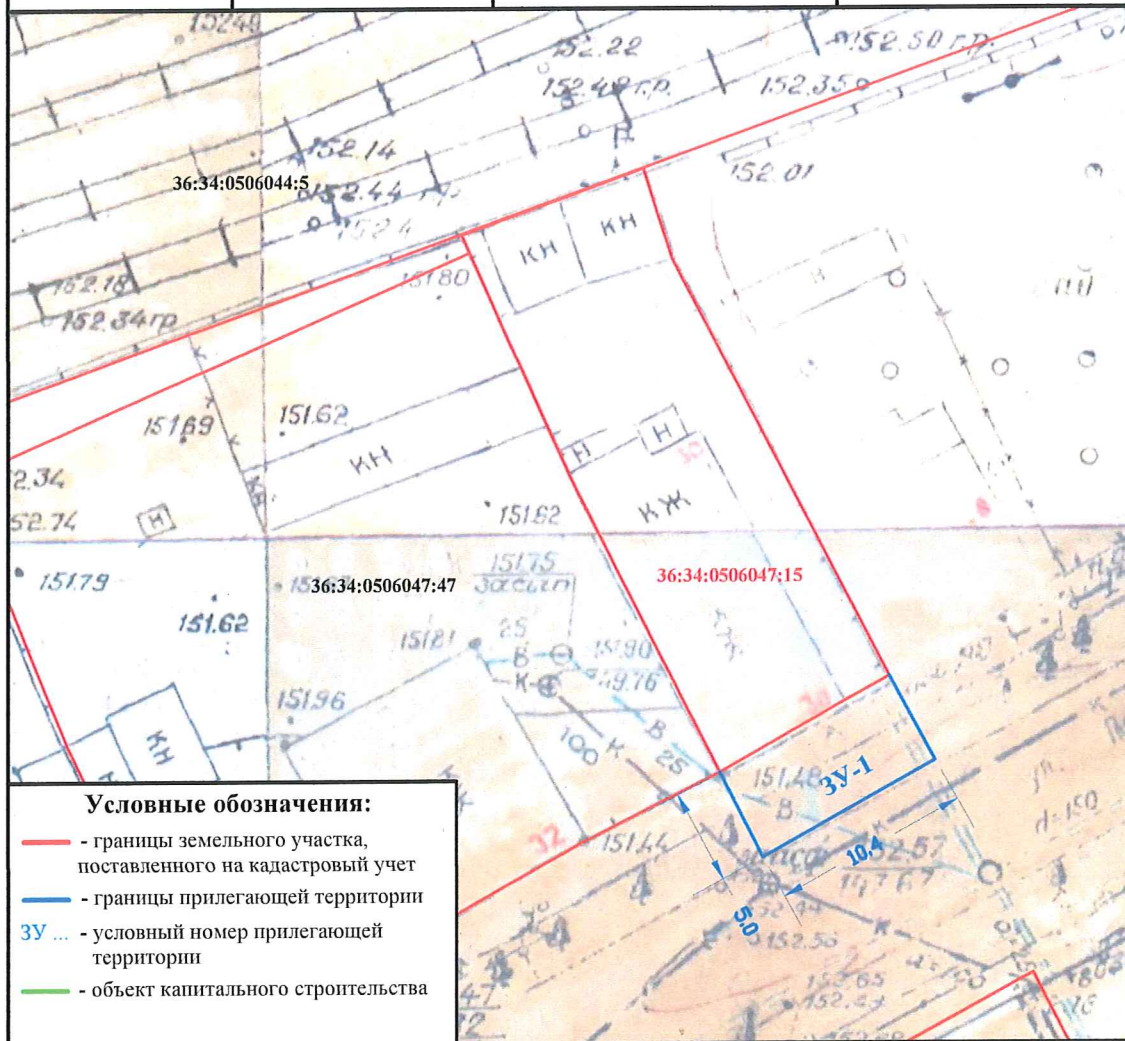

	Должность	Ф.И.О.	Подпись	Дата
<b>Согласовано</b>	Руководитель управления главного архитектора администрации городского округа город Воронеж	<b>Г.Ю. Чурсанов</b>		
<b>Согласовано</b>	Заместитель руководителя управления главного архитектора администрации городского округа город Воронеж	<b>Н.О. Фуфаев</b>		
<b>Согласовано</b>	Начальник отдела по градостроительству, архитектуре и земельным отношениям управы района городского округа г. Воронеж	<b>М.И. Петрова</b>		

**Схема границ прилегающей территории в границах  
Советского района городского округа город Воронеж  
Воронежской области №ПС-31**

Условный номер прилегающей территории	Идентификационное обозначение объекта, в отношении которого устанавливается прилегающая территория	Адрес здания, строения, сооружения, земельного участка	Кадастровый номер
<b>ЗУ-1</b>	<b>Индивидуальное жилищное строительство</b>	<b>ул. Пеше-Стрелецкая, 31</b>	<b>36:34:0507001:16</b>

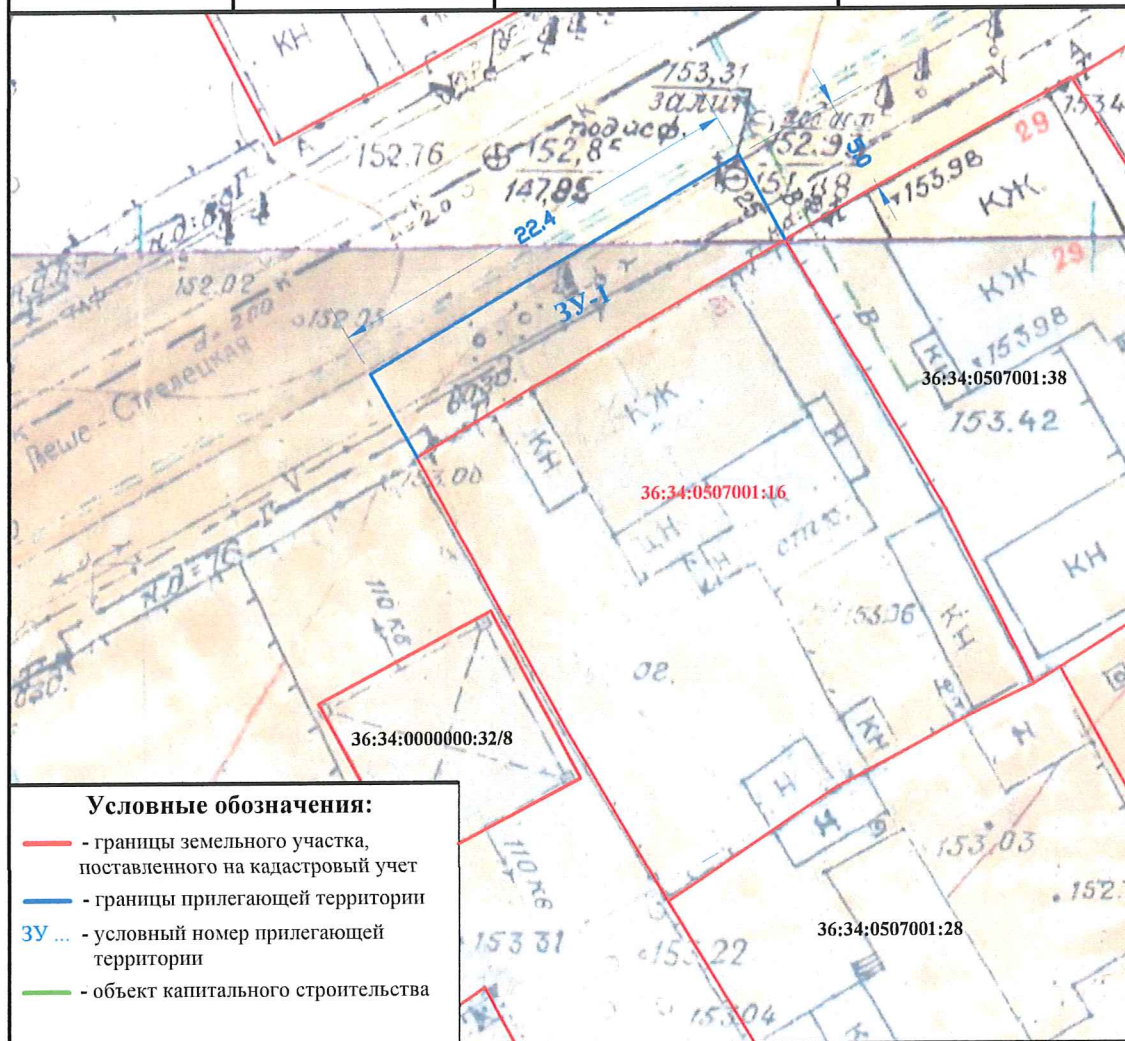

	Должность	Ф.И.О.	Подпись	Дата
<b>Согласовано</b>	Руководитель управления главного архитектора администрации городского округа город Воронеж	<b>Г.Ю. Чурсанов</b>		
<b>Согласовано</b>	Заместитель руководителя управления главного архитектора администрации городского округа город Воронеж	<b>Н.О. Фуфаев</b>		
<b>Согласовано</b>	Начальник отдела по градостроительству, архитектуре и земельным отношениям управы района городского округа г. Воронеж	<b>М.И. Петрова</b>		



Приложение № **254**  
к схемам границ прилегающих  
к зданиям, строениям, сооружениям  
и земельным участкам территорий  
в городском округе город Воронеж

**Схема границ прилегающей территории в границах  
Советского района городского округа город Воронеж  
Воронежской области №ПС-32**

Условный номер прилегающей территории	Идентификационное обозначение объекта, в отношении которого устанавливается прилегающая территория	Адрес здания, строения, сооружения, земельного участка	Кадастровый номер
<b>ЗУ-1 ЗУ-2</b>	<b>Индивидуальное жилищное строительство</b>	<b>ул. Пеше-Стрелецкая, 32</b>	<b>36:34:0506047:47</b>

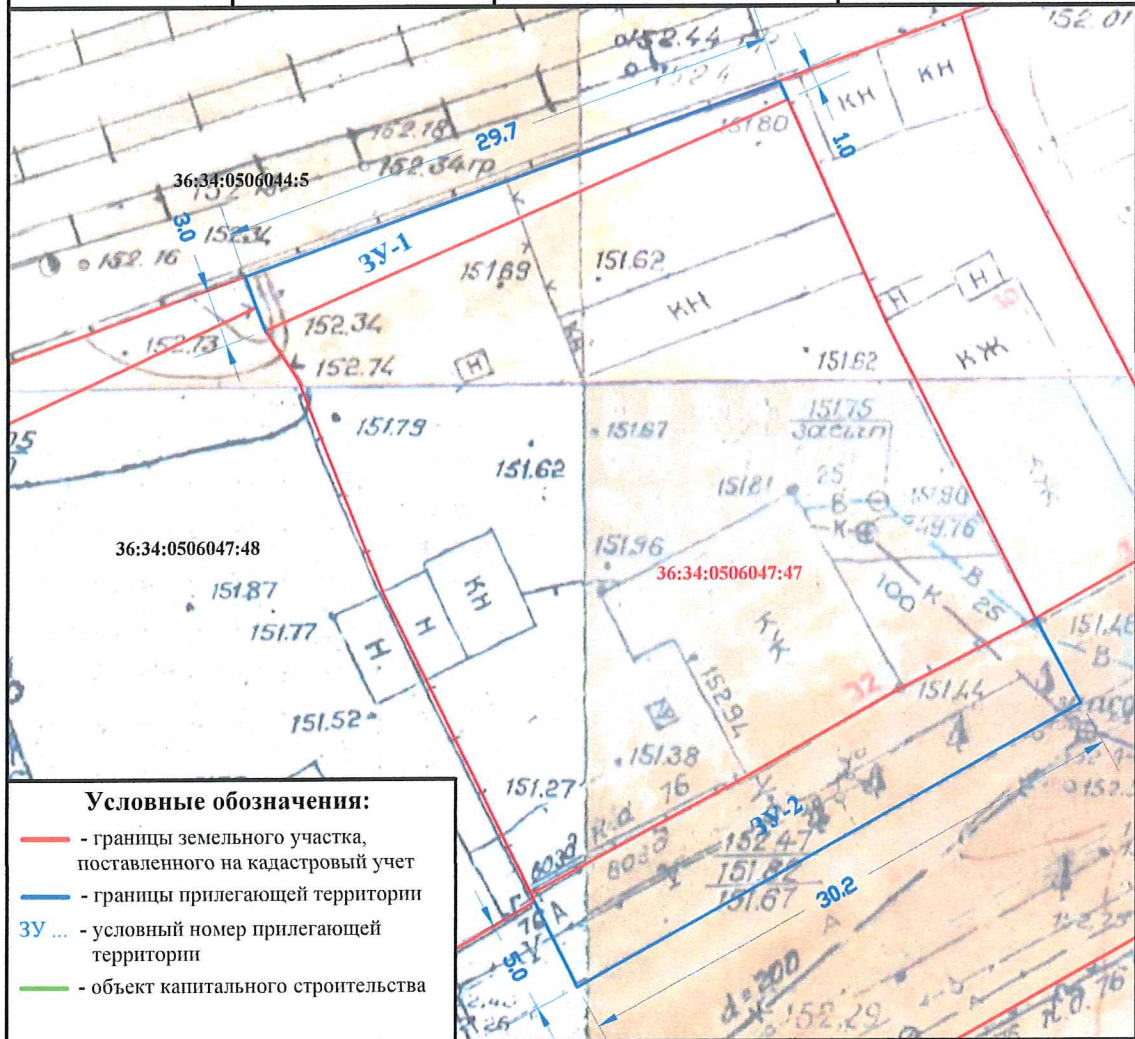

	Должность	Ф.И.О.	Подпись	Дата
<b>Согласовано</b>	Руководитель управления главного архитектора администрации городского округа город Воронеж	<b>Г.Ю. Чурсанов</b>		
<b>Согласовано</b>	Заместитель руководителя управления главного архитектора администрации городского округа город Воронеж	<b>Н.О. Фуфаев</b>		
<b>Согласовано</b>	Начальник отдела по градостроительству, архитектуре и земельным отношениям управы района городского округа г. Воронеж	<b>М.И. Петрова</b>		

Приложение № 253  
к схемам границ прилегающих  
к зданиям, строениям, сооружениям  
и земельным участкам территорий  
в городском округе город Воронеж

**Схема границ прилегающей территории в границах  
Советского района городского округа город Воронеж  
Воронежской области №ПС-34**

Условный номер прилегающей территории	Идентификационное обозначение объекта, в отношении которого устанавливается прилегающая территория	Адрес здания, строения, сооружения, земельного участка	Кадастровый номер
ЗУ-1 ЗУ-2	Индивидуальное жилищное строительство	ул. Пеше-Стрелецкая, 34	36:34:0506047:48

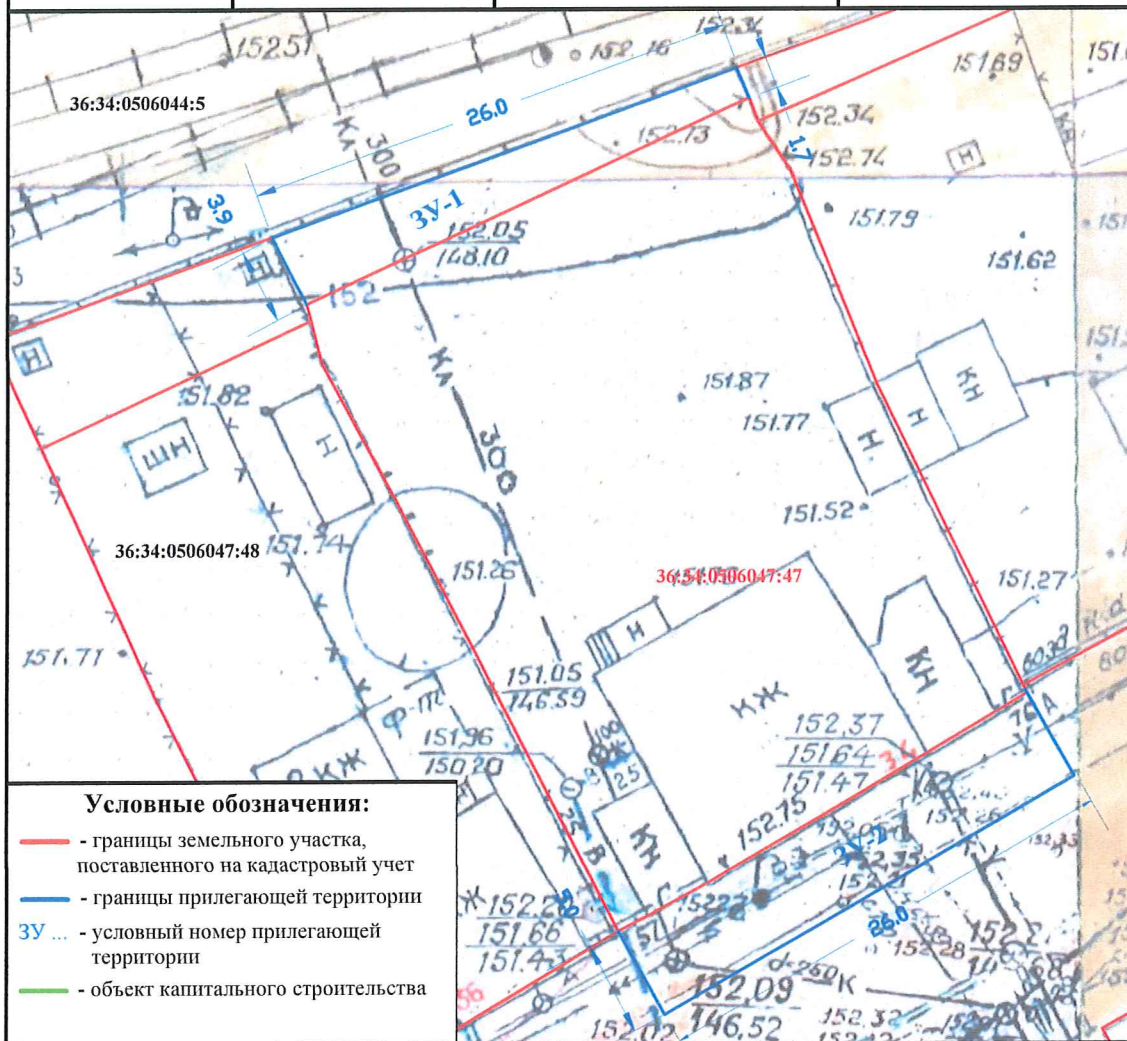

	Должность	Ф.И.О.	Подпись	Дата
Согласовано	Руководитель управления главного архитектора администрации городского округа город Воронеж	Г.Ю. Чурсанов		
Согласовано	Заместитель руководителя управления главного архитектора администрации городского округа город Воронеж	Н.О. Фуфаев		
Согласовано	Начальник отдела по градостроительству, архитектуре и земельным отношениям управы района городского округа г. Воронеж	М.И. Петрова		



Приложение № 256  
к схемам границ прилегающих  
к зданиям, строениям, сооружениям  
и земельным участкам территорий  
в городском округе город Воронеж

**Схема границ прилегающей территории в границах  
Советского района городского округа город Воронеж  
Воронежской области №ПС-36**

Условный номер прилегающей территории	Идентификационное обозначение объекта, в отношении которого устанавливается прилегающая территория	Адрес здания, строения, сооружения, земельного участка	Кадастровый номер
ЗУ-1 ЗУ-2	Индивидуальное жилищное строительство	ул. Пеше-Стрелецкая, 36	36:34:0506047:49

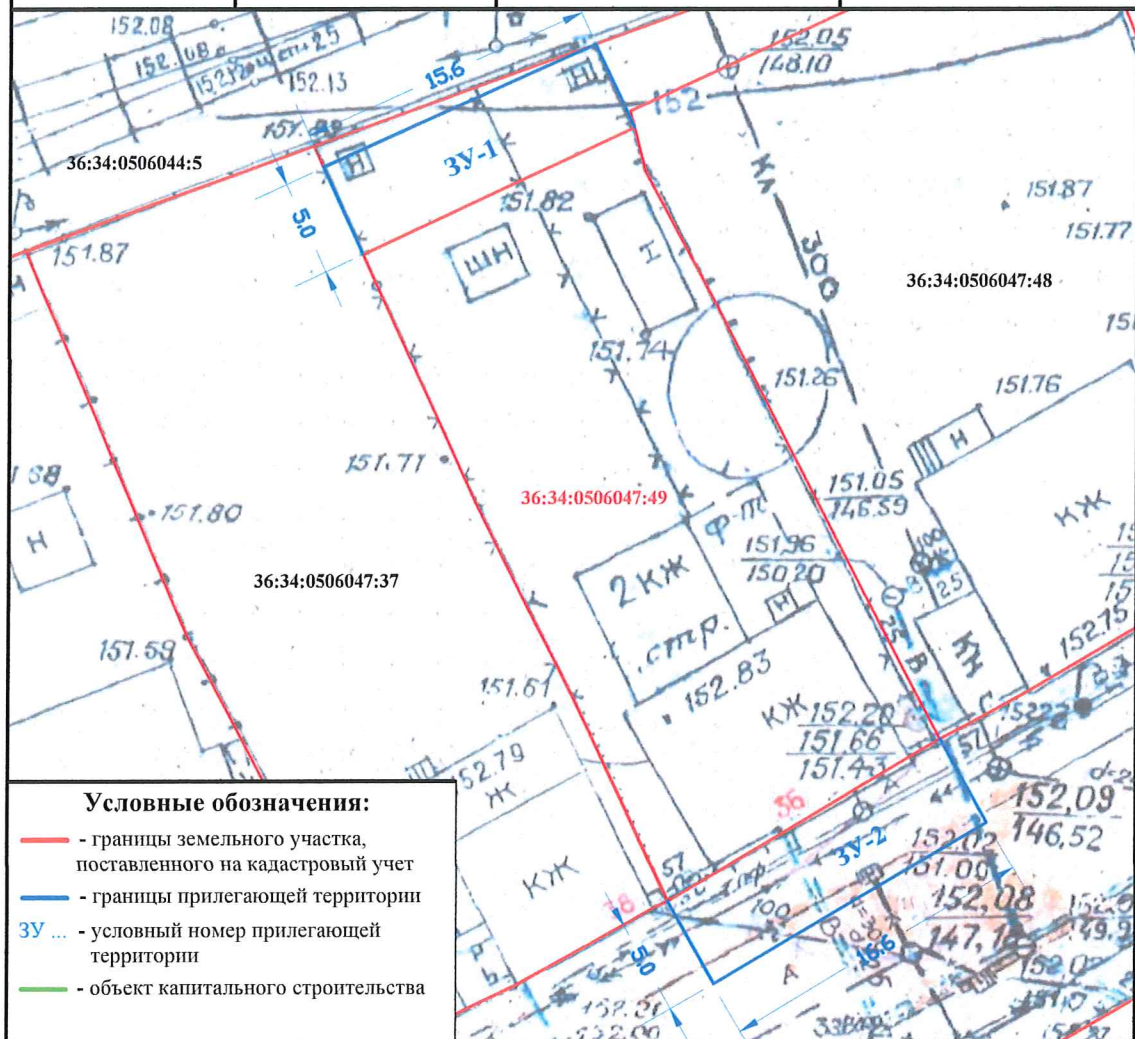

	Должность	Ф.И.О.	Подпись	Дата
Согласовано	Руководитель управления главного архитектора администрации городского округа город Воронеж	Г.Ю. Чурсанов		
Согласовано	Заместитель руководителя управления главного архитектора администрации городского округа город Воронеж	Н.О. Фуфаев		
Согласовано	Начальник отдела по градостроительству, архитектуре и земельным отношениям управы района городского округа г. Воронеж	М.И. Петрова		

**Схема границ прилегающей территории в границах  
Советского района городского округа город Воронеж  
Воронежской области №ПС-37**

Условный номер прилегающей территории	Идентификационное обозначение объекта, в отношении которого устанавливается прилегающая территория	Адрес здания, строения, сооружения, земельного участка	Кадастровый номер
<b>ЗУ-1</b>	<b>Отдельно стоящие индивидуальные жилые дома на одну, две семьи, коттеджи, магазины товаров первой необходимости, универсамы</b>	<b>ул. Пеше-Стрелецкая, 37</b>	<b>36:34:0507001:12</b>

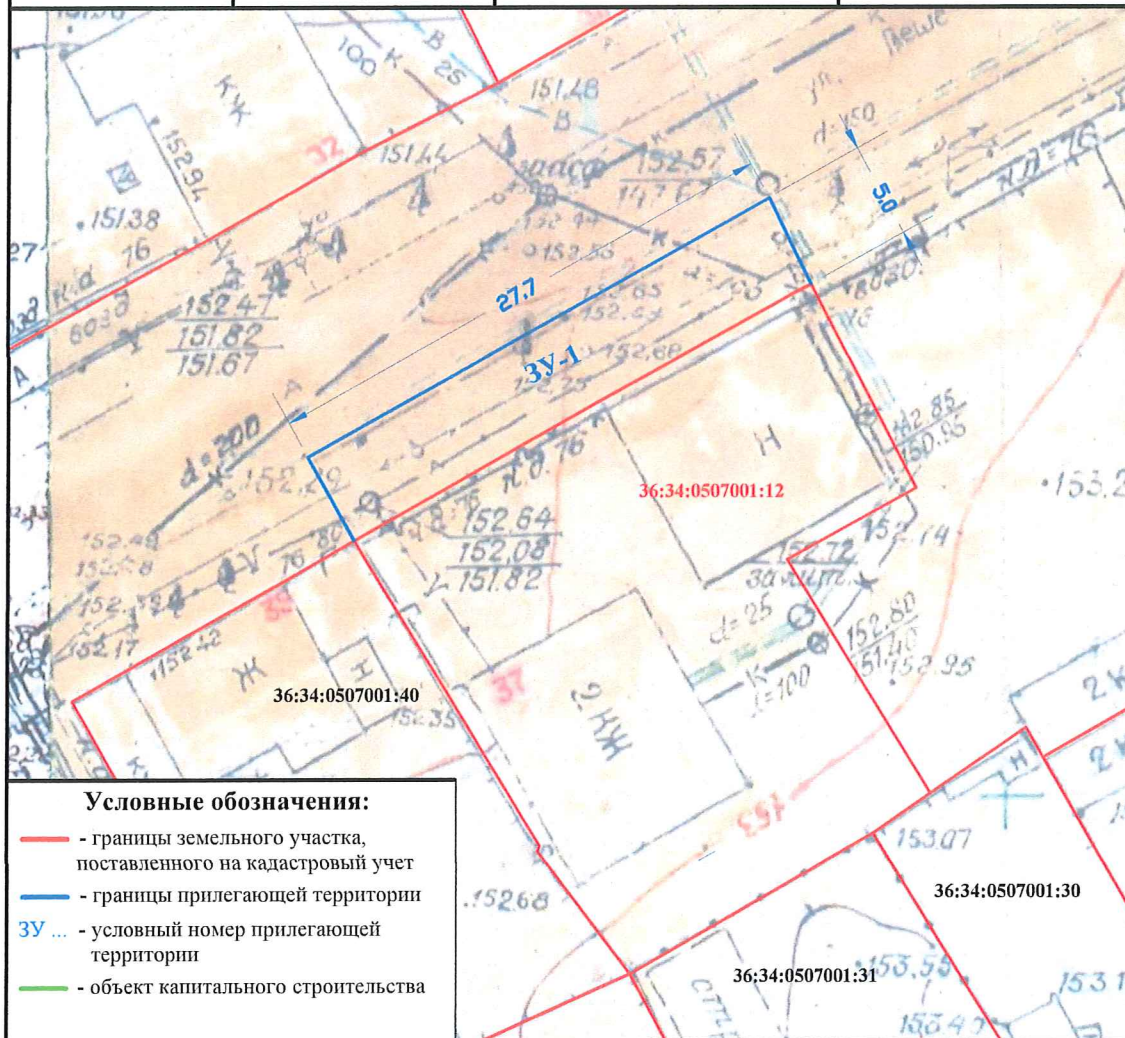

	Должность	Ф.И.О.	Подпись	Дата
<b>Согласовано</b>	Руководитель управления главного архитектора администрации городского округа город Воронеж	<b>Г.Ю. Чурсанов</b>		
<b>Согласовано</b>	Заместитель руководителя управления главного архитектора администрации городского округа город Воронеж	<b>Н.О. Фуфаев</b>		
<b>Согласовано</b>	Начальник отдела по градостроительству, архитектуре и земельным отношениям управы района городского округа г. Воронеж	<b>М.И. Петрова</b>		



Приложение № 258  
к схемам границ прилегающих  
к зданиям, строениям, сооружениям  
и земельным участкам территорий  
в городском округе город Воронеж

**Схема границ прилегающей территории в границах  
Советского района городского округа город Воронеж  
Воронежской области №ПС-38**

Условный номер прилегающей территории	Идентификационное обозначение объекта, в отношении которого устанавливается прилегающая территория	Адрес здания, строения, сооружения, земельного участка	Кадастровый номер
<b>ЗУ-1</b>	<b>Индивидуальное жилищное строительство</b>	<b>ул. Пеше-Стрелецкая, 38</b>	<b>36:34:0506047:37</b>

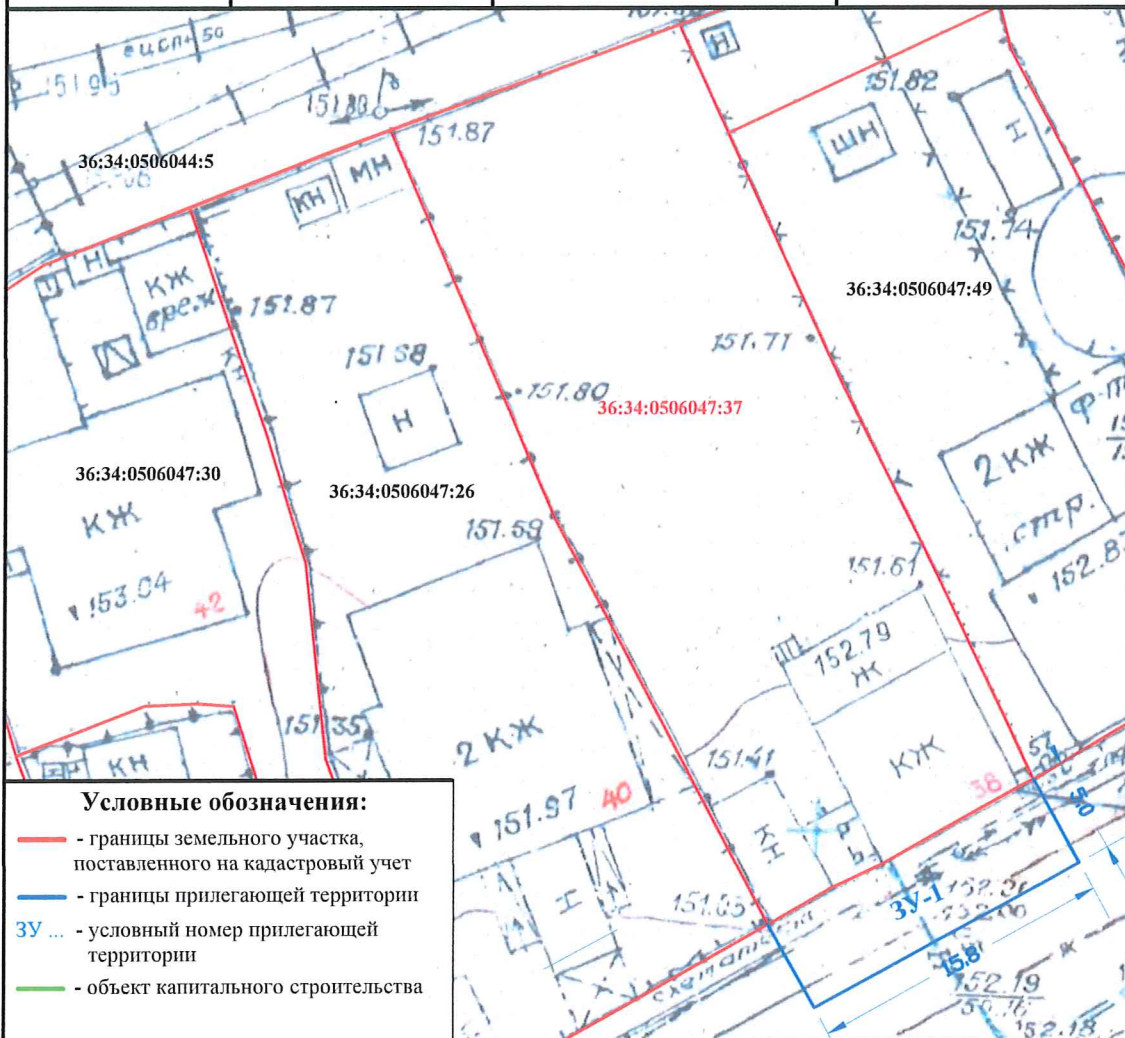

	Должность	Ф.И.О.	Подпись	Дата
<b>Согласовано</b>	Руководитель управления главного архитектора администрации городского округа город Воронеж	<b>Г.Ю. Чурсанов</b>		
<b>Согласовано</b>	Заместитель руководителя управления главного архитектора администрации городского округа город Воронеж	<b>Н.О. Фуфаев</b>		
<b>Согласовано</b>	Начальник отдела по градостроительству, архитектуре и земельным отношениям управы района городского округа г. Воронеж	<b>М.И. Петрова</b>		

Схема границ прилегающей территории в границах  
Советского района городского округа город Воронеж  
Воронежской области №ПС-39

Условный номер прилегающей территории	Идентификационное обозначение объекта, в отношении которого устанавливается прилегающая территория	Адрес здания, строения, сооружения, земельного участка	Кадастровый номер
ЗУ-1	Индивидуальное жилищное строительство	ул. Пеше-Стрелецкая, 39	36:34:0507001:40



	Должность	Ф.И.О.	Подпись	Дата
Согласовано	Руководитель управления главного архитектора администрации городского округа город Воронеж	Г.Ю. Чурсанов		
Согласовано	Заместитель руководителя управления главного архитектора администрации городского округа город Воронеж	Н.О. Фуфаев		
Согласовано	Начальник отдела по градостроительству, архитектуре и земельным отношениям управы района городского округа г. Воронеж	М.И. Петрова		



Приложение № 260  
к схемам границ прилегающих  
к зданиям, строениям, сооружениям  
и земельным участкам территорий  
в городском округе город Воронеж

**Схема границ прилегающей территории в границах  
Советского района городского округа город Воронеж  
Воронежской области №ПС-40**

Условный номер прилегающей территории	Идентификационное обозначение объекта, в отношении которого устанавливается прилегающая территория	Адрес здания, строения, сооружения, земельного участка	Кадастровый номер
<b>ЗУ-1</b>	<b>Индивидуальное жилищное строительство</b>	<b>ул. Пеше-Стрелецкая, 40</b>	<b>36:34:0506047:26</b>

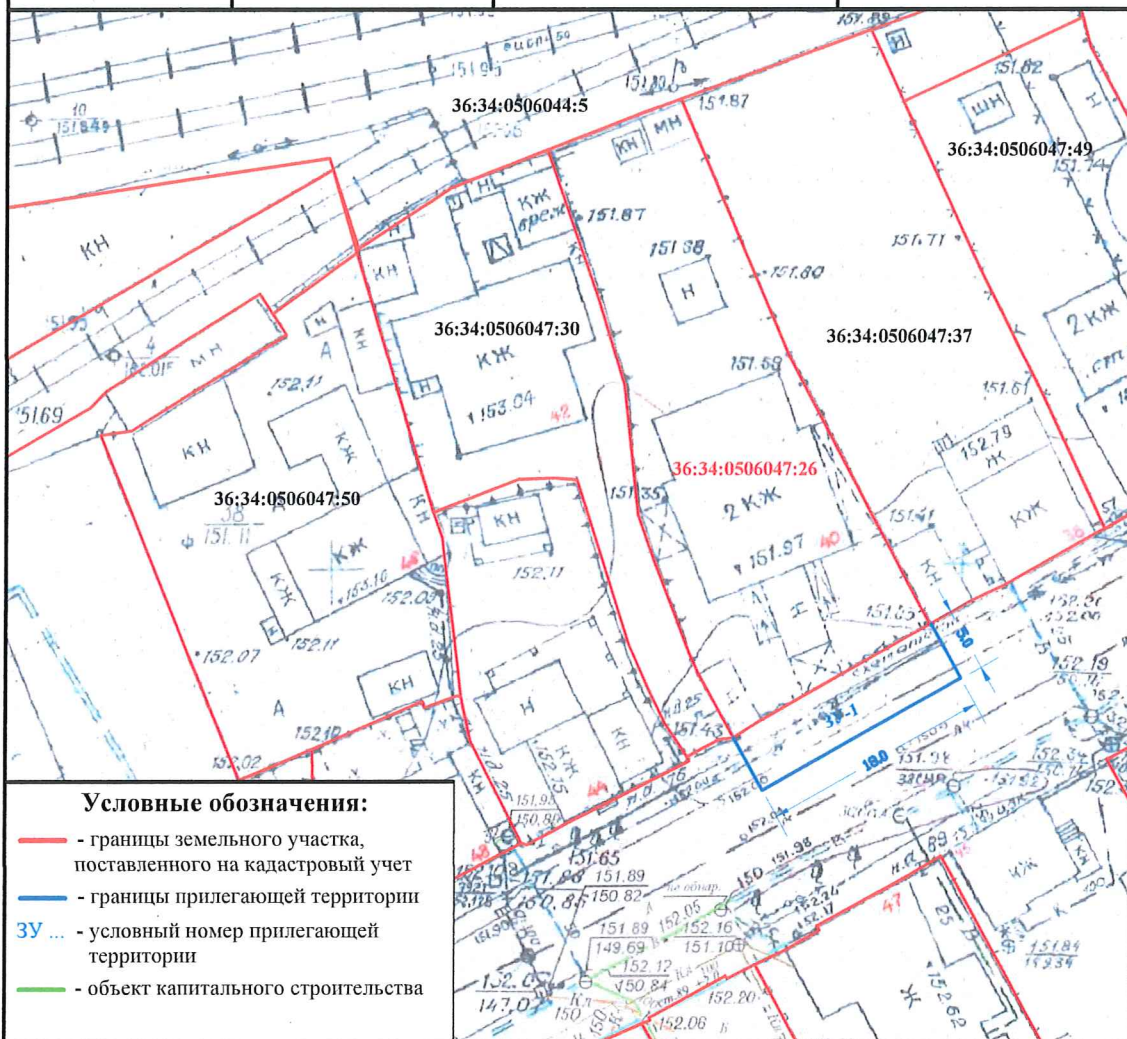

	Должность	Ф.И.О.	Подпись	Дата
<b>Согласовано</b>	Руководитель управления главного архитектора администрации городского округа город Воронеж	<b>Г.Ю. Чурсанов</b>		
<b>Согласовано</b>	Заместитель руководителя управления главного архитектора администрации городского округа город Воронеж	<b>Н.О. Фуфаев</b>		
<b>Согласовано</b>	Начальник отдела по градостроительству, архитектуре и земельным отношениям управы района городского округа г. Воронеж	<b>М.И. Петрова</b>		



**Схема границ прилегающей территории в границах  
Советского района городского округа город Воронеж  
Воронежской области №ПС-41**

Условный номер прилегающей территории	Идентификационное обозначение объекта, в отношении которого устанавливается прилегающая территория	Адрес здания, строения, сооружения, земельного участка	Кадастровый номер
<b>ЗУ-1</b>	<b>Индивидуальное жилищное строительство</b>	<b>ул. Пеше-Стрелецкая, 41</b>	<b>36:34:0507002:27</b>

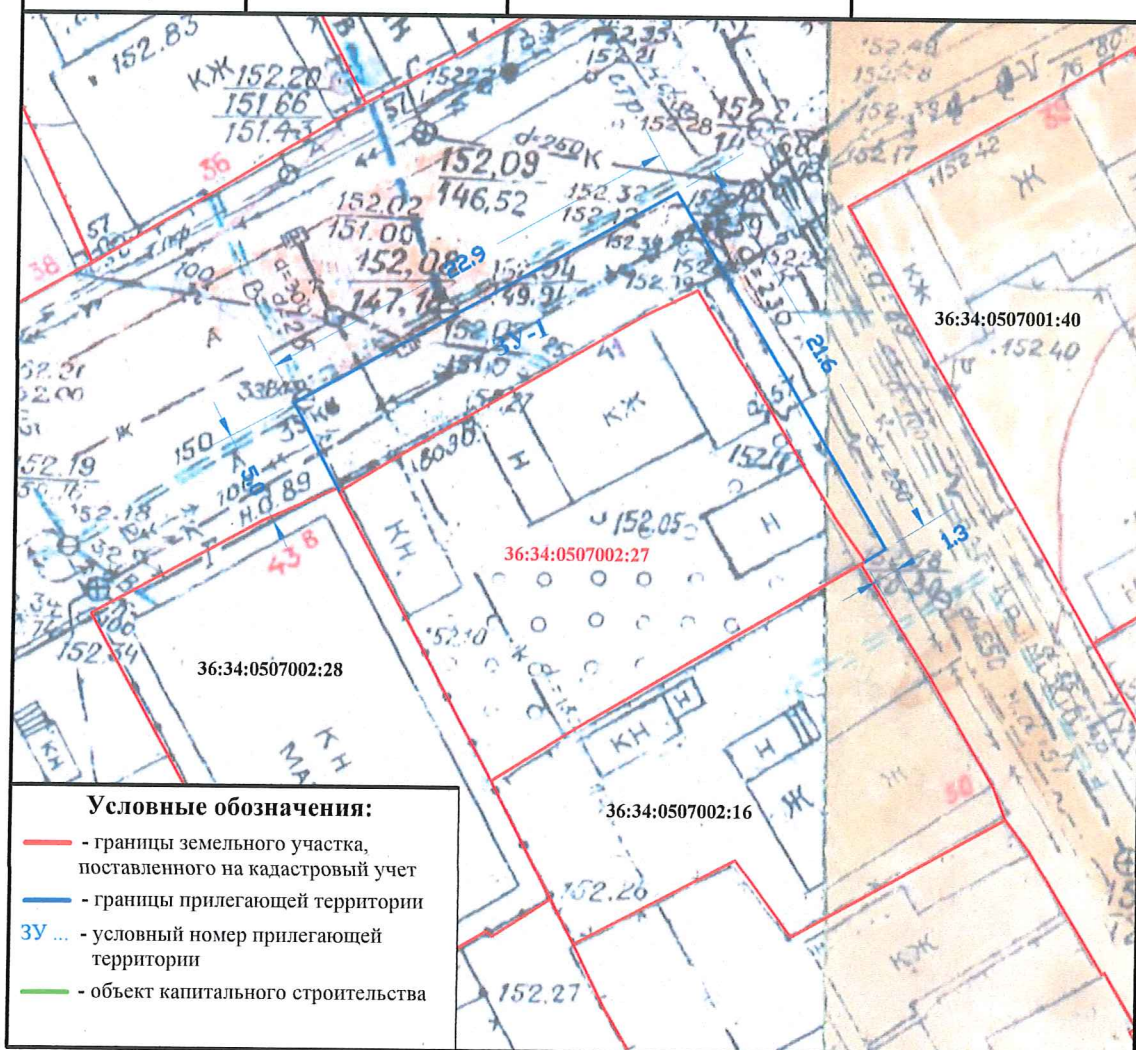

	Должность	Ф.И.О.	Подпись	Дата
<b>Согласовано</b>	Руководитель управления главного архитектора администрации городского округа город Воронеж	<b>Г.Ю. Чурсанов</b>		
<b>Согласовано</b>	Заместитель руководителя управления главного архитектора администрации городского округа город Воронеж	<b>Н.О. Фуфаев</b>		
<b>Согласовано</b>	Начальник отдела по градостроительству, архитектуре и земельным отношениям управы района городского округа г. Воронеж	<b>М.И. Петрова</b>		